朝鮮日報

定價 壹個月八拾錢△三個月貳圓四拾錢△壹個年九圓△郵稅並
廣告料 五號活字 每行 壹圓
發行所 京城府 朝鮮日報社
編輯兼發行人 金東成
印刷人 金炯元

時評

敗하면逆賊!

× 戰亂이란病的狀態에빠지면極度의『히스테리』에걸리엿든佛國民도차차좀冷靜하게지는모양이다 따는優美하다는佛國民 엉큼스럽고질기기와이업는保守的인國民보다는고흔點도잇다 歐亂이方急한때佛國民의無用한敵愾心으로英人에追隨하야그의利己的爭覇戰을助勢함이無益함을指摘하고排英親獨의政見을發表함으로非地에獨探賣國奴의汚名을쓰고縲絏의몸이되엇든前佛國首相『카이요』氏는『에리오』內閣의成立과함의釋放되어『살데』의演說로一世의耳目을끌엇고이제또巴里總督과握手禮를行함으로世界의耳目을聳動케하엿다한다 成하면君王敗하면逆賊 一世의褒貶、介意치안할바오一時의榮辱또한其德을二三으로할바아니니 그러나一身의씻어질榮譽를爲하야眞理의씻지못할罪人을짓는者는또한무슨心腸인가?

× 개로죽은朝鮮人

『率獸而食人』이라고王道의衰廢를慨嘆하엿든先覺이잇섯다 『오禽獸를爲하야지은것이아니라』고부르지즈면서地租法案을討議한政治家도잇섯다 그러나一頭의畜犬을爲하야無辜한人命을殺害하는수은朝鮮에서아니고는볼수업는일이다 죽은者는滎陽郡의六十老翁朴明根죽인者는佐藤利作이라는巡査 이姓名에이職與인속그만한짓을하기는아마茶飯事이겟지 그러나理由라고는다만남의개를쏘앗다는그것 吾人은憤을불고험을찻는網癖은아니다 針小棒大의誇張을빌삼음도아니다 그러나개로因하야人命을해앗섯다는것은光天化日의미테잇슬수업는일이다 醫師의 證明하는바는 如前히『五指傷害치못한』바일가? 與北의成富氏는이사이도健在하리라

× 솟어오는人類愛

다가는人類에어느누가원수이며다가는同胞에누가죽어可하랴? 그러나朝鮮人大衆의死活은누구를대신하여걱정할이업고三百餘의餓死에瀕한同胞는또한우리를제처노코더욱애닯어하는者업슬것이다 饑饉救濟女流慈善音樂大會가今日午後七時半으로서京城公會堂에열린다 優美하고慈愛에富한壯幼를合한女性의同胞들이눈에어리는饑饉地同胞의慘狀에애를태워가며丹誠을모아서出演하는이自別한音樂會에모히지어다 솟어오는人類愛에뛰는가슴을안고!

이저우十五分間을演奏하엿슴이라더라

◇中國大動亂◇

兩軍의一進一退
山海關戰의其後形勢
石門占領은一種의宣傳

(奉天十九日發) 山海關의兩軍은今에一進一退하야共戰하는中이며奉軍은第三、六旅의精銳를先頭로十八日來總攻擊을開始하엿스며又直軍은秦皇島에上陸한六千名과灤州方面으로온援兵을集合하야一擊에奉軍을全滅코자하며、吳佩孚는十七日에山海關方面에나타나各部隊를指揮하야奉軍의形勢가도리혀幾許間危險하게되야目下兩軍의形勢는全혀混沌狀態이라한다 또去十四日에石門은直軍에게奪還되엿다報道하나이것은直軍의宣傳이오事實은아니라더라

에서防禦하든中이오吳光新은平泉鎭의李景林軍과協同北進中이더라

張宗昌軍南進

(奉天電) 張宗昌은十七日朝塔子溝南方을占領하야冷口로向하야南進中이더라

奉直戰의最後終局은
馮氏態度如何에

(奉天十八日發) 奉天側에서는數日前直隸第三師司令馮玉祥과通款하기爲하야金額의一部로百五十萬元을天津에送附하야段祺瑞氏의손을거쳐이것을馮氏에게交付하엿슴으로馮氏는北京에入城을決意하엿나이로因하야吳佩孚氏는河南督軍第二十四師長張福來氏로하여금바로北京에赴케하야馮氏의入城을阻止할目的이더라 그럼으로奉直勝敗의運命은馮玉祥氏의態度에依하야決定될터임으로吳佩孚氏는非常히不安을느기고잇는모양이다이미一部에는馮氏가北京에入城하엿다고唱傳하는中이나入城說은虛報이오實은目下馮氏는北京을回하는途上에잇슴에不過하다。아모렴튼奉天側에서는馮張二氏의入京前後를重大視하는中이다、또奉天側에서는馮氏에對한第一同盟後에依하야馮氏의態度를본뒤에그後策을講할터임으로奉直戰爭의終局은馮氏의態度如何에依하야決定될것이라고觀測한다

戰鬪詳報 (奉天發)

山海關方面의戰鬪에서十五日夜에二郞廟東西線에進出하야直軍의背後를衝한것은奉軍第一軍의一旅인데그一部는山海關城內에突入하엿다、此處에서長城東方에進出한約一萬의直軍은자못苦戰에陷하게된모양인데十六日午後二時에長城을越하야退却한것은이部隊로第二十三師로推定되엿다爾來奉天軍은第四軍의精銳를前進케하야敵을猛烈追擊하며또一方으로第一、第三兩軍을整頓하야更히總攻擊을續行하라고第一軍의一旅는十六日에이미石門寨東方沙河驛에達하야第三軍의後方에서進擊하는中이오又張宗昌의率한兵團은冷口方面에서戰鬪中이며李景林의率한軍團은目下湊源에在하야그一部枝隊로서平泉을奪取에努力中이더라

許軍拜平防禦

(奉天電) 赤峯은曩者에直軍에게奪回되야許蘭州兵團은建平

數日休戰乎
十八、九日의激戰으로
奉直戰線特派員李相喆

(二十日奉天發) 十八及十九兩日에亙하야山海關에서또激戰이잇섯는바 奉軍總司令部某參謀는말하되 또一次의勝爭만하면今番에는山海關의完全占領이不難하다하며이나直軍의死傷도가만코또너무도疲勞하야、수三數日間은戰爭이업스리라고하더라 (本社特派員)

兩軍飛機比較

(天津十九日發) 奉直開戰以來로飛行機는奉軍이壓倒的優勢이나此에對하야는直軍이焦慮하는中이나對策이업스며、奉軍은飛行機가八十臺라稱함에對하야直軍은三十臺를戰線에送하엿스나그도大部分은高翔用이오이것을操縱할수잇는者는겨우八、九名밧게는所用할수업스며、따라서攻擊은姑捨하고偵察도不能하며、先日來로山海關、秦皇島附近에서三驅만

李景林軍秦皇島附近殺到

(天津十九日發) 奉天軍의精銳인李景林部下騎兵團은十八日夕刻게秦皇島의西北方二十英米되는地點에殺到하야戰線은益益延長되엇더라

滿蒙利權은不言
中國外交部對日本覺書回答內容

(北京十九日發) 日本의對中覺書에對하야中國外交部는十九日에回答을發하엿는데그內容은在留民과商業은保護할터이나日本人의奉天軍參加를取締하라하엿고滿蒙의利權에는言及치아니하엿더라

敗兵의掠奪盛行

(上海十九日發) 浙江軍의敗殘兵及江蘇軍은上海近郊에서盛히掠奪을行하는지라住民은恐怖가極度에達하야繼續하야上海로避難하는中이며租界에서一步만나가면百鬼夜行의狀況이라

河南軍
列車顚覆掠奪

(漢口十九日發) 河南軍의一部는徐州의西에서列車를顚覆하야掠奪을行하엿는데米國人三、佛國人三、中國人四十名은顚覆하는刹那에即死하엿더라

又復廣東總攻擊
商團軍이林虎軍에軍費供給

(廣東十八日發) 商團軍은香港商人과連絡을取하야林虎의兵에게二百萬元軍費를供給하고互相呼應하야廣東을攻擊하라고벌서某方으로十五里되는地點에敗軍을集中하고未久에總攻擊을試하라는中임으로市民은香港에避難하라고混雜莫甚하中이더라

米大統領選擧戰
三週間을압두고白熱化

(紐育十九日發) 大統領選擧期日은今後三週日間에臨迫하엿슴으로選擧運動이더욱白熱化하얏다民主黨大統領候補『데비스』氏第三黨大統領候補『라폴레트』氏及三派副大統領候補는各自遊說에汨沒中이나共和黨大統領『쿠리지』氏는國務에紛忙한際임으로못宣言書를發表할뿐이더라

獨內閣改造失敗

(伯林十九日發) 獨逸內閣改造의交涉은完全히失敗되엿슴으로議會는解散할수업게되매不拘하고各政黨領袖는二十二日議會開會外지에는當面의解決方法을發見하라는希望을아즉抛棄치안는中이더라

奉直軍의陣勢
特派員李相喆

奉直兩軍의兵力에對하야는或直軍이十四萬、奉軍이十二萬이라하며或은直軍이二十萬、奉軍이十六萬이라하야아직正確한說을得키難하나奉軍에對하야는可히準信할만한情報에依하면其戰線排置의狀況이如左하다

奉軍戰線現狀

▲山海關方面 張學良、李景林의步兵第五旅、砲兵二團、機關銃五連、輜重三營、工兵三營을爲始하야滿蒙師의步兵一團、劉維新의步兵一團、寘永翔의步兵二團

▲熱河方面 張宗昌、張作霖、闞朝璽의各一旅가朝陽附近에分駐先鋒軍이되고 其他高維嶽의步兵第十九旅、張煥相의步兵第十八旅、張明九의第十七旅로써一路三大支隊를編成하엿다

▲喜峯口方面 即山海關右翼李振聲、郭松齡의各旅外에最近李景林、于深徵、巴英額、趙恩臻의各支隊가잇다

▲後援軍 前記外에다시後援軍이左와如히잇다

◇山海關方面 張學良軍의後續으로胡永奎의第二十旅、蒋永綱의第二十一旅、石得山의第二十二旅、李爽塏의第二十三旅、胡毓坤의第十一團、宋文俊의第十二團、任永和의第十三團

◇熱河方面 裴春生의第廿四旅、武湊溶의第十四旅、陳九生의第十五旅로써熱河의後路를삼다

◇喜峯口方面 蔡平本의第廿五旅、陳玉崑의第十六團、冉其祥의第十七團、劉振東의第十八團으로써喜峯口의後路軍을삼나

即此에依하면約二十個旅團이現在戰線에配備되엇슬노볼수잇스며一個旅團이約五千名이라하면即正規軍은約十萬名이出征하엿다함이可得할것이나이는張作霖의東三省常備兵이三十一個旅團과幾個의獨立團을合하야約十六萬名에不過한것을生覺하면그以上出兵의能力이無한것을알것이다直軍의兵力은仔細未詳이나그러나누구던지奉軍보다少數라고傳하는사람은一人도업스며또는張作霖이가露白軍의殘黨은勿論人力車夫、紡績職工及商店員가튼何等戰術의經驗이업는烏合之衆을無數徵集하는것을보더래도奉軍의數가直軍보다多지못한것은事實이라고推測할수잇다

米海軍大演習
兩長官正式承認

(華盛頓十八日發) 陸軍長官『위－크스』氏及海軍長官『윌버』氏는正式으로明年早春布哇에서行할陸海軍聯合大演習의豫定計劃을承認하엿다右計劃內容은아즉極秘에附하엿스나假想敵國의艦隊가布哇群島를攻擊하야一週에米國陸海軍이此에對하라는것이爲主가된作戰인듯하나海軍은太西洋艦隊를合併하야運送船及護衛船等을加하야有力한艦隊를出動식히기豫定이더라

排日條項追加提議

(華盛頓十六日發) 加州選出民主黨下院議員『존이－레타』氏는米國在住外國人靑年에年年히登錄하기로한新條項을新移民法中에追加하기를提議하엿다、『레타』氏는가로되排日効果에就하야新移民法은日米紳士協約보다는効果가少하다는實證을案出하라는心算으로墨西哥를經하야米國에入國코자企圖하는日本人이多하다는報道가잇슴으로余는此修正案을提議하는것이라하엿더라

北極探險計劃
諾威軍人

(크리스차나十九日發) 諾威軍人『라－ㄹ센』中尉『되－스트라호손』中尉兩人은明年五月『스히쓰츠벨겐』을出發하야飛行機二臺로北極飛行을計劃中인데右指揮官으로는北極探險의大家『암든센』氏에게依頼하엿다同氏의承諾이업는時는『라－ㄹ센』中尉가指揮官이될터이더라

官吏待遇改善及其他決定
佛國閣議에서

(巴里十七日發) 十七日佛國閣議로(一)官吏待遇改善案의一로最低年俸을六千法으로할件(二)麥粉及麵麭製造에使用할類補給키爲하야食糧局을設置할件(三)今後一切의國祭日을廢止할件을決定하얏더라

駐米佛使任命

(巴里十八日發) 外務省政務長官『쫄주、데이수넬』氏는駐米佛國大使로任命되엿다『쭈스랜』氏는老齡임으로依願退職하엿더라

日人에限하야嚴格
中國人에게는寬大

(사크라멘토十七日發) 過般『사크라멘토』에抑留되엿던十三名의中國人은合衆國地方裁判官이上陸을許可하엿슴으로放免되엿는데其上陸許可의理由는新移民法은中國과의通商條約을束縛하는것이아니며且同條約은勞働者의入國禁止를主旨로한것이오商人과其家族에對하야는何等의規定이無한즉入國을許可하는것이至當하다云함에잇다、如斯히하야先月에도二十一名의中國婦人의入國을許可하엿섯다、近來米國官憲이日本人의入國에關하야는嚴格하고中國人에게는寬大한것은注目할事이더라

朝鮮女子上陸拒絶
日本臣民이라고

(桑港十五日發) 過般『싸아톨』에서中國商人이入國을拒絶됨에對하야人種保護律을根據로合衆國裁判所에訴訟을提起한結果 그妻의入國을許諾하엿슴으로日本人과朝鮮人에도適用하리라하엿더니九月卄四日加州地方裁判所에서米國在住의朝鮮人商人某가妻를同伴하야『싸아톨』에上陸코자하엿스나上陸을禁止함으로人種保護律에依據하야訴訟을한즉 朝鮮人은日本臣民이며日米兩國通商條約에 이러한規定이업다하야入國치못한다는判決을하엿다

對中大會
三派院外團主催로

(東京電) 與黨三派의院外團主催인對中國民大會는二十一日午後一時부터赤阪山王臺에서開催하기로되엿는데警視廳에서는附近에外務省其他建物이잇슴으로上野兩大師團又는芝公園으로變更할것을求하야山王臺는不許可하엿다

內省淘汰人員

(東京電) 內務省의行政整理에依한淘汰人員에就하야는本省及地方廳을合하야現在定員은高等官二千百六名判任官八千二百九十五名인대整理減員은本省의高等官二割、判任官三割、地方廳高等官二割이나豫算面의臨時職員은大體로該當되지안을것이라 또社會局의事業의性質에依하야全廢될것도잇슴으로整理人員도一層二分할수업서目下會計課에서調査中이나正確한것은아즉不明하다더라

司法省의兩政整理內容

(東京電) 司法省行財整理에關하야는目下省內에서愼重審議中인데省內에도此際에區裁判所及地方裁判所支部中多少廢止又는縮少할必要가잇다고말하는者가잇서最初의整理案에는十一個所의區裁判所廢止와多數地方裁判所支部의縮少를決定하엿스나其後減額의制限에따라區裁判所는一切廢止치안코다못地方裁判所支部에對하야多少權限의縮少를하는데止하는것이조타는說이有力하게되엿더라

鐵道其他協議
首相과三派代表間

(東京電) 與黨三派代表者와加藤首相은鐵道問題、郡役所廢止、文官任用令改正、陸海軍大臣資格任用撤廢、地方財政整理其他에對하야會見하엿더라

民間飛行場의凋落

(東京電) 昨年大震災의影響을受한後에帝國飛行協會가無能함으로因하야民間飛行界는逐漸히凋落에陷하엿는데千葉縣下中飛行場과如한것은目下에縣下白戶小學校의机、椅子等을製作하야겨우經營을彌縫하야가는모양이다然而白戶飛行場은個人經營임으로아즉如此한狀態로도維持하야가나伊藤飛行場은株式組織인그것만치經營이자못困難하야十二萬圓資本에負債가十二萬圓이나되고그우에維持가困難함으로株主는此際에解散하는것이可하다는意嚮이잇서來月初旬의株主總會에는解散手續을取하기로되엇다더라

貴院改革問題와
研究會의態度

(東京電) 研究會에서는貴族院改革問題에對하야有志委員을選하야이問題의取扱은無論이오改革具體案까지라도研究를進行케하고根本으로그無用論을唱하야袖手傍觀하는者를出動식혀充分한用意를整頓할터이라云하는데委員에는近衛公、水野子、稲原男三氏가當選되리라더라

憲政會의反省
貴院改革問題에

(東京電) 貴族院改革問題에關하야憲政會는從來政友革新兩派에追從만하는觀이잇서如斯히하여서는將來政治的見地로보아非常한不利에陷할것은明瞭함으로玆에忽然히態度를變하고自進하야改革案을作하야對案에臨코자하는意氣를示하게되엇다其理由는三派協調도반다시不遠에將來에는分立할運命에在하며더구나其時는政友、本黨、革新의政治的結合이될時이오또貴族院의多數派인研究會도當然히結托할것은勿論이나이러함으로憲政會가今日부터改革을斷行하야貴族院으로하야금가장公平한處地에置케함은必要不可缺할것이라解釋한것이다此方策은憲政會系의閣僚도다贊成하는意를表하고來議會에는곳提出할意嚮이라더라

農商務省所管
地方官署의整理

(東京電) 今回行政整理의結果、農商務省所管地方所在各官署에對한縮少又는廢止는左와如히決定되엿더라

一、農事試驗場은未定
一、植物檢查所는廢止가困難함으로結局二、三의併合에그칠듯
一、蠶業試驗場은畿內支場을廢止
一、大林區署는熊本又는鹿兒島를廢止하고小林區署十六、七中十三을廢止
一、鑛山署仙臺廢止
一、種羊場熊本及北海道의一部를廢止
一、種馬場栃木、長野、石川三個所廢止

四師廢止와
陸軍新設備

(東京電) 陸軍省은四個師團을廢止하야約壹千八百萬圓을捻出하고此를全部新兵器採用費로하야新規事業에流用하기로되엿더라

一、航空隊三個大隊設置
二、步兵砲隊新設
三、高射砲隊
四、탕크隊
五、毒瓦斯隊設置

等인데其中航空隊는爆擊隊、偵察隊의三個大隊로서三年繼續할豫定인바右爆擊隊는東京、南九州、朝鮮에配置할터이더라

成立府債用途는
電車道에先着하라
總督府某高官談

京城府의起債問題도安田銀行과의了解로成立되얏다云하는바其用途問題로府營新築에就하야는一般으로問題가업스며水道水源地의火力을電力으로變更하야經費의節減을計한다함도適宜한施設이라할지나한가지決定되지못한것은七十萬圓의市內幹線道路即鐘路、黃金町의一部、龍山漢江通의車道改修이作此等의改修道路는一切가電車道로서改修에依하야受益할關係는自働車人力車、馬車等이오一般民衆에게直接利便을與할것은無에잇다할지니即電車網道路의延長이焦眉의問題로서一般公衆은大事이此點을希望하는것이아닌가생각하다前記府廳의計劃은前政務總監이龍山孝昌園에『골프』遊覽하기爲하야通行할때에自働車交通에非常히不便하던밤이起因으로된府廳에서此問題로쇠집어내인것이오當時府民으로서는現在京城府의北部市街에는勿論南部에도이電車交通의不便으로非常히發展을阻害하는不便을感하는中이라爲先目下總督府로서電車路擴張에連續하는電車道의延長이가장時宜한施設이며一般市民及府協議員도此點에充分한注意考慮가必要하다思하는바府廳에서는電車道築造는國營에依하야順次施設이라고思하는지未知이나今後의國費는果然京城府에서滿足할만한程度에進涉되지못하다하면府로서는이를助成速進케할必要가잇다고思한다云

水利灌漑事業의
實行機關이必要
西村殖產局長談

朝鮮產業開發의根本인產米增殖에作하는水利灌漑事業의豫定과如히進涉을見치못하는것은要컨대
一、實行機關
一、資金의缺乏
一、豫算의削減、特別補助金交附에依하는獎勵의變更

等이主된原因으로其獎勵指導는極力努力하는中이나此의監督設計를爲할實行機關이無한것은事業上地方廳總督府에適當한技術者가無함으로設計計劃은完成치아니하야

事業資金 을不得하可豫定의補助金以外特別의補助를下附하는等又는豫算의削減을變한結果所期의計劃을遂키不能하야自然工事監督上不備의點도生하나又는資金難及補助金豫算에不足을生하는것에對하야는不得已其許可를中止하얏스나要컨대官營될民營될을不問하고五種의計劃은總督의監理充分諒解하고有한바下岡總監의事業費에金額을加算하야第一期事業完成外지計算하면約二億七八千萬圓이며約三億을要하야十年計劃으로하더라도年年二千萬圓、十五年計劃으로는年二千萬圓을要하고此等資金을殖銀、東拓에서負擔할것인可能與否는產業開發을統治의基調로한다하면大히考慮를要할바이라、小規模의事業은殖銀、東拓의援助下에行케하고大規模의것은實行機關을行케하는것도一方法이나何如間此際에實行機關을設할事는最急한問題일것이다

採鹽增加는確實
君子鹽田을視察한
今村專賣局庶務課長談

今村庶務課長은十六日十七日兩日에亘하야君子鹽田의視察을終了하고그歸來談에가로되例의公債支辨에因한鹽田擴張으로서計畫한二千六百町步中大正十二年度에在하야公債停止의際에着手하엿슴으로오히려工事를繼續하는것은京畿富平君子面의五百七十町步의鹽田인데그럼으로爲先이鹽田이竣工되면結末되는셈이다君子鹽田은大正十二年度에約九十餘萬圓으로工事請負를한것인대面積五百七十五町步를에워싼堤防은東北은陸地에接하고西南及北方一部가堤防이오、가운데에大島가二個가잇고堤防延長六十間이오最大潮約三十四尺、堤防高가五大尺에達하는곳이잇다如此한大事業이엇슴으로

對安通商條約과
佛政府의態度

(巴里十八日發) 日本과의通商條約交涉에參加한印度支那官吏『카－수넬』氏는當地에着하야東京에서行한交涉에對하야完全한報告를提出하엿다佛國殖民地新聞記者는新條約草案에反對하는中이나佛國政府는大綱右草案을固守할意嚮듯하더라

駐中米司令官
杜錫奎氏에通告

(上海十八日發) 十八日米國駐中艦隊司令官及『안더손』提督은江蘇軍司令杜錫奎氏에게通告하야가로되目下江蘇軍首腦와現在吳淞砲臺를管轄하는浙江軍當局者間에進行中인商議無事解決될時에는杜錫奎氏指揮下에在한江蘇艦隊가上海方面을占領하여도和關이업다

地震豫知機設置案

(東京電) 貴族院議員으로부터建議된地震豫知의特種機關設置에就하야는文部省에서調查하야經費를來年度追加豫算으로하야大藏省에提出하얏는대案의內容은精巧한機械를設置하고專門學士로하야금調查케할方針인대具體的方法에就하야는學者間에도種種의異說이잇서서아즉確定되지못하얏는바今日의豫測으로는初工經費百萬圓으로貴族院決議案보다도매우規模가小한것이더라

對米爲替建値引下

正金銀行에서는十八日부터對米爲替建値를三十八弗二分의一로引下하엿더라(東京電)

京、淸間電線不通

京城淸津間의信電話는二十日朝부터元山、北城津、吉州間에서故障이생기여全部不通이되엿는데이原因은淸津地方의暴風雨로因함인데目下狀況으로는何時에恢復될는지알수업다더라

人事消息

▲三矢警務局長은國境을視察키爲하야約八日間의豫定으로二十日夜京城驛發列車로北行新義州에向하야昌城을지나鴨綠江을遡行、歸途에鎭南浦、平壤外지도視察할터이라고
▲渡邊定一郞氏(商議會頭) 渡東中이던바二十日歸京
▲河田博士一行十三名卄日入京
▲韓九鉉氏(本社事務理事)高敞鄕第에歸覲中이던바二十日朝歸京

八面鋒

○漆谷新洞公普、敎員某는、飮毒自殺을하엿다、그裡面에는失戀事實이잇다고、公普에도流行은波及。

○日本서는、大學出身의强盜가頻頻히나타난다、이것도分明한文明國의特色?

○元米國在住者의、帶妻上陸을中國人에게는許可하면서도、朝鮮人에게는、너도日本臣民이라하여서拒絕하엿나、怪常한德을나보다、

康價大宣傳
美麗卓越新式帽 特別割引大賣出

◇中折帽

一圓五十錢 一圓八十錢 二圓三十錢 二圓八十錢 三圓五十錢 四圓二十錢 五圓五十錢 六圓七十錢 七圓六十錢 九圓二十錢

◇靑年帽
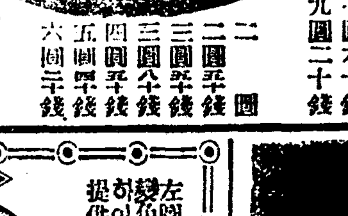
二圓 二圓五十錢 三圓五十錢 三圓八十錢 四圓五十錢 五圓五十錢 六圓二十錢

◇鳥打帽
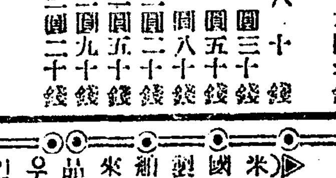
八十錢 一圓三十錢 一圓五十錢 一圓八十錢 二圓二十錢 二圓五十錢 二圓九十錢 三圓二十錢

◇學生帽
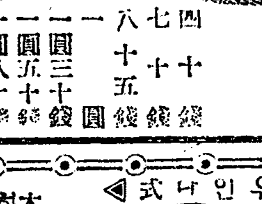
四十錢 七十錢 八十五錢 一圓 一圓三十錢 一圓五十錢 一圓八十錢 二圓三十錢

上記定價品外에도各數十種의新美麗한最新流行帽를多數具備하와大割引大賣出을宣傳하오니品切前速速注文하심을顯望하나이다地方에는代金引換으로誠實酬應하옵나니但六個以上注文에는別로히郵送費는本店에서擔當하겟사오니 請求하시면 定價表提供
『型錄』無料進呈함
歐米帽子及學生帽
製造卸賣 寶業 瑞源商店
京城鍾路三丁目四十八番地 電話光化門一五九六番 振替口座京城六二一九九番

新職業
壹貳圓의原料가暫時에拾餘圓物品이됨은오즉化學工業뿐
玆에잉크、香水、靴墨、印朱、石鹼、防水劑、비누、漆器、펜키、人造細工等十種을簡易히習得케하기爲하야每一種에敎授料及原料及說明書等送費로先金壹圓五拾錢式을要함
京城府光化門通一三三
大成化學加工所

주의
본사에서 일반재계긴축의여파로작추에 부득이정업한은 사원제씨가 량지하시난바이오며 이래 역원 일동은계속유지코자로력하얏사오나 유지할도가무하와본월십오일역원회의결로당국에해산원을제하고 청산인을선정하야 본사의잔여재산으로청산하야사오니 이차죠량하심을바라나이다
一、대정십이년십일월말일外지권존속사원에게한홈(사원증)파보금(또수증)을지참하시와 제명자회확ᄂ금춘정리시
一、그결된 사원은누사에책임시
一、무홈청산과한
대정십삼년십일월이십일부터
대정십삼년십일월삼십일外지
청산장소 경성누명락동
목오번지
경성과제사역원일동

「됴고약」 잇지마시오
종기난데

朝鮮蹴球大戰
今般全朝鮮蹴球大戰에滿天下好務名將은必히軍需品을本商會로命名指定하리라然則本商會製造品을下記와如히五十日間特別割引으로大大的援助하기를宣傳하노라

蹴球 並 고무

	號	定價	割引定價
라비式	五號	七圓〇〇〇	五圓六十錢
라비式	六號	七圓五十錢	六圓〇〇〇
오림픽크式	五號	七圓〇〇〇	五圓六十錢
오림픽크式	六號	七圓五十錢	六圓〇〇〇
K式	四號	四圓五十錢	四圓〇五錢
K式	五號	五圓五十錢	四圓卌五錢

地方注文大歡迎
朝鮮프리블商會
運動具製造販賣部
京城府仁寺洞三〇番地 振替口座京城壹壹五八番

勞働學院
生徒募集
何時든지隨意入學함
京城府西大門町二丁目一六八
但詳細는來問할事

(K) 鍾路洋行 主 金敎潔
本洋行의直營인光美洋服店이商號를營業上擴張으로因하와鍾路洋行洋服部로變更하난同時에從前裁縫에關한一切職工을從前보다尤一層選手인當地屈指職工을採用하야各位에滿足을豊富하고자하오니倍前愛顧하시기를務望
洋服部 京城府鍾路一丁目四五番地 電話光化門一五八番 裁縫主務 梁永嫌
雜貨部 京城府鍾路二丁目二四番地 電話光化門五〇八番

米國製新品우인나式 眼鏡標本
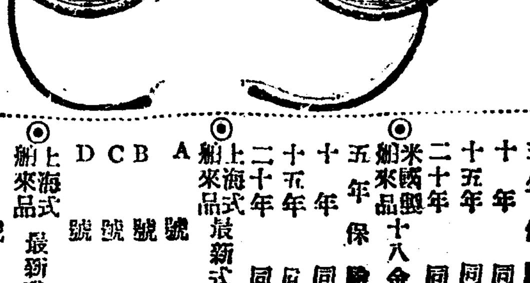
左圖의眼鏡은米國製永久不變色金張眼鏡壹千個를輸入하야四海僉位에게徹底安價로提供하옵나이다
本眼鏡以外에도各色이具備하오니弊店을必히愛護하사注文하시면迅速酬應하겟삽
登記商標 (B)
◎學生用無邊眼鏡金壹圓五拾錢均一
地方에게는代金引換注文時小包料惠送을要함

種類		價
米國製十八金張 天然玉石入 우인다式 舶來品	五年保險	八圓五十錢
	十年 同	九圓八十錢
	十五年 同	十圓九十錢
	二十年 同	十二圓五十錢
米國製十八金張 人造石玉入 우인다式 舶來品	五年保險	四圓
	十年 同	四圓八十錢
	十五年 同	五圓八十錢
	二十年 同	六圓八十錢
上海式 最新式 天然石玉入 舶來品	A號	十一圓四十錢
	B號	十圓二十錢
	C號	八圓五十錢
	D號	七圓三十錢
上海式 最新式飛瑁 人造石玉入 舶來品	A號	五圓六十錢
	B號	四圓九十錢
	C號	三圓三十錢
	D號	二圓五十錢

保眼屋眼鏡製作所 京城府芳山町四番地ノ三 電話本局二六九二番 振替京城 金鋪閣

000233

학교(普信公立普通學校)뒤잠나 … 은모양인데 … 대 서로갈줄에 가리살든 … (좌래)불충항으로 전춘복은 이것(말려)는농의미의 유서(遺書)를 … 정식결개벌식인도 … 무소에다가 그용리사는 무배관(劉村觀)두명에게 엿 … (한용) 한명이잇고 죠의에 계해십이월

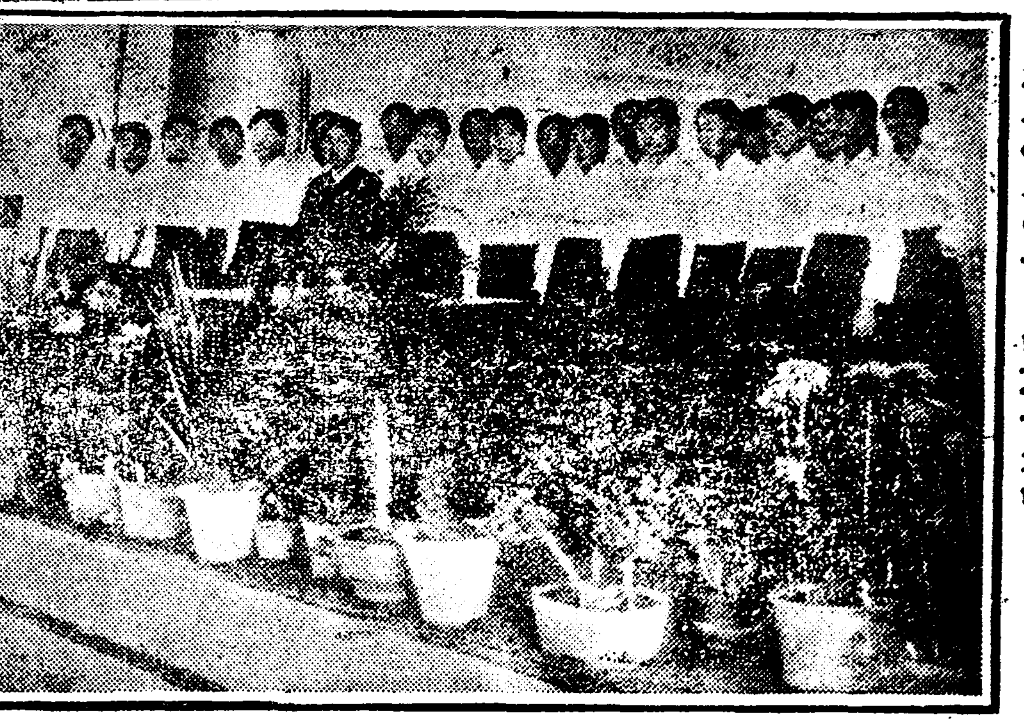

◇금일출연할 배화합창대

同胞愛의 試金石
今夜의 慈善音樂
오후칠시반공회당에서 데일류의악사들이출연

경성에는 작년아츰에 어름이얼엇다! 처음는삽쁘만고 만흘유랍하라한다! 이때에우리는동포의 죽어가는생을 거저노코 안젓슬수는업다. 그러하야 본사에서 최근과근 제네류자선유악회는 륙그험이 적다할지라고 뜻는동포의가슴에큰반향을준것은 사실이다. 그남은당도하얏다! 우리가동포를위하야, 경성사람이시골농민을위하야 동포의사랑, 이류의사랑을 표할시긔는금당하야누구든지뜻잇는사람은 도더히 거저잇슬수업슬것이며, 더욱히오늘밤음악회는장안의데일류녀류로만모잇고두녀학교의 유명한합창대까지 출연악이리오, 동포에를위하야 예술을위하야 다투어출석할것은 의심업시 밋는사실이다

錦上添花
서양인학교의 핸더손양출연

오늘밤 자선음악회에 출연할악사는 작지에 소개한바와가티 培花、梨花兩合唱隊、中央幼稚兒、尹心德、韓琦柱、尹聖德、金合羅、미스、리、京城樂隊 등개나으로나 단데로나 일류로만출연할터이어니와 이번음악회는특히긔근의 참상을 구제하자는자선연주회라는 소식을듯고 뎡동(貞洞)에잇는 서양인학교(西洋人學校)교사「미스、핸더손」은 특히취지에 찬동하야 감추어잇든신묘한 재조를다하야「피아노」독주를 하여주기로 되야 금상첨화의 성황을 이루게되얏다

今夜의音樂會

◇時間 下午七時三十分
◇場所 長谷川町公會堂
◇會費 壹圓·五十錢

垌契에 對한 地主의 横暴로 平原小作人의 蹶起
민간에내어주게된군내의관유동을 디주가함부로차지하라하야큰분규

평안남도평원군동두、자덕、순안(平原郡東頭、自德、順安)등세면에잇는 토디 륙십여만평에물을 케이는동(垌)의 수세권(水稅權)은 표면상 본래부터 관(官)의소유로잇서 매년 권소출물의 륙분지일식을 수세로 바더왓스나 그실은 관에납부하는것은그중 멧분을밧칠뿐이고 남저지권리는 동을관리하는 그곳면장개인의소득으로 하여오든바 대정구년에와서는 리해타산에 눈치빠른디주들이 자긔네의 리익을 옹호키우하야 동계(垌契)를 조직하고 관령에교섭한결과 동계(垌契)에서 그관리를 하게된후로도 소작인으로부터는 수세로 소출의 륙분지일식을 권파가티 바들뿐아니라 그우에또 동의관리권을팔어서 자긔네의 욕심을 채우고 동의수선과 기타모든리욕은 제에서는 간섭치안음으로 소작인들은 디주의횡포를 크게 분개하엿스나 조흔긔회가 오기만기다리고 약자의설움을 혼자 가슴에깁히품고잇섯다

垌權賣買의 裏面
작인의고혈을 디주의친족에게

대정구년에 디주들이조직한 동계가생긴후 동의관리는 표면으로 그계에서 하는듯하나 그동의 관리권은매년봄마다팔어서계에서는 년년히수백 원리익을볼뿐이고 그후모든권리와 의무를 관리권매수자에게위탁한다 함은이미긔록 하엿거니와 그권리의매매되는 내막을 보면소작인들이 더욱 분개치안을수업는 리유가만다 소작인이 피땀을흘려가며 지은곡식의 륙분지일이라는 과다한부담도 억울하야할 상울만을 품고잇서왓는데 디주편에서도 조금의동정이 업슬뿐아니라 동의관리권도 헐가로동계간부의 친척과 특별관계가잇는진자에게 팔아소작인의피와기름을 빨어디주와 디주의친척되는 사람의 배를채우게 하여왓다하다 이제 그동의하례를들어 금년에왕산동(王山洞)수세권의 매매된것을보면 그동에서 매년 수세로밧는것이 평균 팔십석가량이나되나 봄파이십오석에그권리를 팔엇다는데 산사람은왕산동계장황학섭(黃鶴涉)씨의아들 황학수(黃學洙)와그계에간사로잇는김상원(金相元)와몃사람이라한다 이러하물미한일에대하야 군당국자는 엇더한태도를 취하여왓는가

無責任한當局
동은인민에게 그러나도누름으로

소작인의 고혈을짜취하는 긔관으로 조직한동계(垌契)는 동의 모든관리를하겟다는 리유로 관령 승락을 어더가지고 도리혀 그수세권 잇는을리 소하야이것을는어먹는것 도둘가이거니와이로맏미암아동의 선과기라여러가지로고동을밧는이소작인뿐이엇다 그러나 감독할책임이잇는군당국에서는 이러한모든사실을알지못함인지 알고도 그러함인지 하등의주의가 업슬뿐아니라

지나팔월

삼십일 무로평안남도로부터금년부터는동의관리일절을 아조민간에 양도하고 따라수세징수를 폐지하라는 공문이잇섯슴으로 불구하고 모든사실을 소작인에게 통지치안엇든바 그곳소작인이 이사실을알고 곳소작인들이 회합하야 수세납부의거절을 선언하고 대표자김재각(金在珏)리이주(李彌周)등을선출하야 군텽을 방문케하고 사실유무를 질문한즉 군당국자는도에서는 그러한통지가 온일이업다하야 그대로 돌려보낸후 사건이커갈것을 념려하야 곳동관계자회의(垌關係者會議)를소집하는 한편에

소작인들

에게도다시문부를조사하여도 그러한 일이잇섯다는 군당국자 서는 너무도 무책임한변명이 잇섯다한다 이사건을 됴사키위하야 긔자가지난십팔일에 평원군텽에 군수를 방문하고 도에서 통지온일자를 물을때에도 군수는 말을어물어물하다가 그런것이아니라 내명(內命)이잇섯슬뿐이지요하면서 공문이잇슨것을 부인함으로 다시

재무과장

을차저즉그는 분명한어조로도 팔월삼십일부로발송된공문이잇기는잇섯습니다 다만이곳에서 알기는 구월십오일에야 알엇습니다한다 그러면 그사이에 디주와 소작인의량편이다이사실을몰랏섯든가

各垌契長의 緊急會議
작인의반대로 결국수세폐지

금년부터 관유동을 무상(無償)으로 민간에양여하고 또금년수세까지도 면제하다는공문이 도(道)로부터 군(郡)에 오지아니한이상 군에서도 동관계자에게 이러한뜻지가 잇섯슬리가 만무하다 그러나 디주측에서는이러한소식을 어데서들엇는지는 알수업스나 지난 구월삼십일에 암동계장리종섭(宅庭垌契長李鐘涉)씨의 집에서 각동의계장 회의를 열엇다는데 그결의사항은 금년부터 수세가폐지될터이나 오늘날까지소출의 륙분지일식을 바다오든것을 일조에폐지한다면 긔의 긔득권을 어이가지못하겟다는리유로 금후 이개년간만 더밧기로작정되엿스나 소작인은 동의모든권리가 이미디주에게온이상 또수세를바드려함은 부당하다하야 항의를하게되매 디주들도 자긔네의요구가무리함을 깨닷고 동수선을 하야빙자할암동을 제한외에는 수세를전부폐지하기로하엿다한다

關係者會議에서
디주의관할로 동계 조직하야 작인은대분개

군당국도 이동을 속히결뎡키 하야지난십팔일오후두시부터 동군텽에서동관계자회의를열엇는데 각동계대표자김병주한승은(金炳柱韓承殷)외십여인과 군텽측으로는 군수와 재무과장이하 오인이출석한외에 소작인대표로도 리익주(李益周)외 두사람의출석이잇섯다 회의가 시작되자군수로부터

관유동을

지금민간에무상으로 양여할터인데 그것을양수할만한 동계(垌契)를 새로조직하라한 동계준측(垌契準則)을 토의하든중 그준측에이조에잇는 동계원은 디주와국유디 불하인으로함이라는조목에 드러가자 아모감각도업시보히든 디주들은 크게모욕이나 당하듯이 낫빗을변하며 소작인이 논이나조작하엿스면 그만이지 동계에무슨소관이잇단말이냐 하고떠든즉 소작인대표 리윤재(李潤載)가 는어나서 관유동을 민간에양여하야 디주측에서 리익을엇는이상 우리

소작인들

도그리익을맛당히고로이바들것이라고주창하매 디주대표 송승은(宋承殷)은크게분로하야 무슨되지아는 소리냐 소작하고십지안커든 그만둘뿐이다하야 쌍방이 서로의견을 다토엇스나 군당국자와 디주의 의견이 일치하엿슴으로도 소작인대표는 자긔의의견을 관철치못한대로 회를마쳣는데 소작인측이 장차엇더한 태도를 취할는지 그태도여하에 따라사건이 더 개될터임으로 크게주목한다더라(평양)

六面에四萬名
酷甚한信川地方
굴머죽게된사람이사만명 그중에도심한륙면의참상

黃海 第五信
◇信川에서 饑饉調查第三班 金達鎭

신천군(信川郡)도 건데로보면추수약육할이상의감수이나그중에 더욱심한곳인 월면(蘆月面)북부면(北部面)산천면(山川面)가산면(加山面)온천면(溫泉面)문화면(文化面)등디는평균이할도 건지기가어려우며그중에는벼한써러건질수업는개무디(皆無地)가거의전부 이다. 전긔여섯면의 추수가 평년에는약 십여만석식이나되는것이 금년에는 ㄹ가지 재해로겨우 만석을건지거나 말거나하게되엿스며여섯면의인구 약사만삼천여명중에 약사만명의농민들은 당장에 먹을것이 업서서 죽고사는 경계선에서헤매이는중인데 그중에는 물론굶는사람이 대부분이다

絕望、悲嘆
돌피도업서서 산야로헤매는군중

이와가티 사만여명의 농민들이 죽고사는 경계선에서 헤매이는중 그래도안저서 죽기를 기다릴수는업는 로 도토리벌벅、밀죽 돌피에야채(野菜)를석거서쑤죽으로 근근히 련명하여가며혹은 해변에가서 어름을 잡으며밀틀로다니며 게(蟹)와 부어(鮒魚)를잡어다가 파 서죽쌀을 조금식사다가 야채를석거서 쑤죽으로 근근히 련명하여가는데 이것은가장 고등한생활 다 돌피뿝는사람과 도토리따는사람이 만산편야하야 보는사람으로 하야금 공포와비애를 늣기게된다 그나마도 원수만흔사람이 썹고떠오는고로 하도종일토록 해와도혼자나 겨우련명 하게되다한다 낫은 점점치워오고 어린자식들은 부모하고 살어가겟나는 각은 꿈에도 하지못하고오직 죽는날만 기대리고 멀디하늘을 우러러탄식만하다

流離하는百餘戶
알수업는그운명

신천군 십오면중에 전긔여섯면에서 수확되는벼로신천군을 거의다공급하게되든터인데다른면보다도 수확이데일만흔 여섯면이 그와가티 참혹한재해를 당하엿슴으로 신천전데에 긔근(饑饉)을 면키어려운중 그재해를직접으로 당한 여섯면의 사만여농민들은 당장죽게되엿슴으로 인심이흉흉하야 남부녀대하고 각처로표류하야 떠나가는사람이 날마다 뒤를니어속출한다 하며장차표류하야 떠나가랴고 준비하는사람이 지금까지 발서백여호라 니 이외가티표류할 사람이 장차얼마나 될는지 그수를헤아리기 어려울뿐아니라 그들의운명이장차얼마나 비참한 디경에 싸지게될는지 모른는것이다

치위가죽엄이다!
경북십사군구십이면은흉년 치위만오면거의다죽겟다고

慶北 第八信
◇安東에서 饑饉調查第二班 李瑞求

경상북도 이십이군 중에 겨우평년파가티 수도(水稻)의 수확을 할곳이라고는다만 軍威 英陽 盈德 迎日 永川 聞慶 奉化 鬱陵島의여덟곳이나 잇슬뿐이며그외의열네곳 구십이면은 전부흉년의 참상을보히고잇스니 장차 그들의 나붓기는긔구한 운명은 엇지나되겟는가 그래도 아즉은 『굴머죽엇다!』는 비보는 채듯지를 못하얏스나 차차 늘긔가치워지고 들에푸른빗만 거두어지면곳곳이 주림과치위에 넘어지는동포가 무수하겟스니 그에게 닥쳐오는비참한운명은 눈압해보는것갓지아니한가

水利組合의必要
금년한재의원인
◇慶北農務課長談

근래에 처음보는한재와 긔근에 대하야경상북도농무과산업기사 고야장부(古野丈夫)씨는말하되 무엇보다도수리조합의필요를 통절히 늣기엇습니다 이번재앙을 면한곳은 전부수운의편이잇는곳뿐 이것을 보아도 수리조합이업시는 도뎌히 농사를시작하지못하는것이것을아랏다하겟습니다 그리고 가련하고 순직한 농민의뜻아니한 재앙을 위하야서는 반드시서서(瑞西)와가티농사보험(農事保險)을정부에서 경영하지안으면아니될줄로도암니다

電氣職工의罷業
급료를생활에상당히달라고 전주뎐긔회사직공들의파업

전주(全州)뎐긔회사사무원파직공전부(조선인)약이십명은지난십팔일부터 돌연 파업(罷業)을 단행하고 회사편에대하야 두가지 요구조건을 데출하엿다는데

一、社員으로採用한同時에는給料를交付할일
一、生活費가되도록月給을增與할일

회사편에서는 이요구에 대하야 절실히 동정은하나 단정코승락은할수업다고 거절함으로도 파업직공중 십오인은 즉시사직서를 써서 회사에보내고 나머지직공과 사무원도계속하야 파업중이라는데 일본인월급은 평균이십원이요 조선인은 평균이십원밧게되지아니함으로 그전부터 상당히 불평을품고잇섯다가 금번에 폭발하엿다는데 파업직공편은 매우강경한태도라더라(전주)

初氷
昨朝京城에 첫서리와어름
작년보다일즘 온도는령하일도

빗야 원양버들닙이가을 바람에 나붓기더니 어느덧첫 치위가 경성을습격하얏다 수일전부터 조석으로찬긔운이 심하더니 파 작이십일아츰 경성에는 첫서리와첫어름을 노게되얏다 이에대하야 경성측후소에서는 말하되 이번치위는 중국 북부에서발달된 고긔압(高氣壓)이조선반면으로도흘을따라 연안쪽에는 북서풍이심하얏스며 전조선의온도는 차차나리어서 거의령도이하가 아닌곳이업섯스며 경성에도 이십일아츰에는 령하일도 오분이나되얏섯다 이번 첫어름첫서리를 파거에 대조하면 서리는평년보다 나흘이 일고작년보다는 아흐레가일럿스며 어름은 작년보다는 닐새가 평년보다는 엿새가 일느다하더라

廿年來新現狀
매우일은어름

재작십구 밤에몹시바람이분후 경인(京仁)경원(京元)량선간에온도가 급작이 나려결빙(結氷)까지되엿는데 이것을 례년(例年)에비하면 仁川은十日 京城은六日 元山은十四日이일으고 작년에비하면 仁川은十九日 京城은四日 元山은十九日이일으다는데 이것은이십년이래에 새현상이라고 인천관측소(仁川觀測所)는말한다더라

◇金剛山 십사일오후부터 금강산(金剛山)일데에는 련긔가험악하야 단풍이한참고흔 금강산에 뱅긔가 심하더니 십오일아츰에 금흥봉에는백설이덥히엇섯는데 금강산의 첫눈으로는례년보다 멧칠일으다더라(원산)

◇江界 평안북도 강계군 공북면승방동(平北江界郡公北面勝芳洞)에도 십오일아츰흡흔봉에 눈이 나리엇스며 어름도어럿다더라(강계)

高麗美術
第二回展覽
금일부터오일간

종로청년회관에서 박영래(朴榮來)、김은호(金殷鎬) 동제씨의 발성으로 경영하여나려오든고려미술원(高麗美術院)에서는 금이십일일부터 오일간 시내종로 청년회관에서데이회뎐람회(第二回展覽會)를개최한다는데 시간은오전구시부터 오후오시까지오 출품수는 동서양화를합하야 칠십여뎜에 달한다더라

警護部員 金龍淑은無期로
상고를취하하여

국민회경호부원(國民會警護部員)으로 국경방면으로도라다니면서 평북의 탐정(密偵)을 맛나는대로 총살하고 륙혈포와폭탄을가지고 각처에서 군자금을모집하다가 데포되여 일심에서사형 선고를 밧고 경성 복심법원에서무긔징역의 판결언도를바든 고덕수(高德秀)김룡숙(金龍淑) 량인에 관 사건은 이미본보에누차보도되여세상이다아는 터인데 김룡숙은판결 언도밧든 즉석에서 그판결에불복하고 경성고등법원에 상고하엿섯든바 작일아츰에도로상고를취하(取下)하여 결국무긔징역에복역하게되엿다더라

末廣檢事江華行
또무슨사건인가하야주목중

경성지방법원(京城地方法院)심판사말광(末廣)씨는지난이십일정오에 서긔와동역 각명식을다리고인천(仁川)을 거치어강화(江華)디방으로 급행하엿는데 요사이 경인가의 공긔가 긴장한때 말광검사의 활동은더욱이일반의주목의초뎜이된다더라(인천)

給水組合活動
급수권을엇고자

경성수도가 계량제로 실시된후 먹으면 위생에큰위험이 생기기쉬운것이라는바 장질부사(長窒扶斯)가튼 전염병의 류행시기 겨울을 당하야지금파가티 움물들을먹는사람이만타고하면 경성시민은 권데가불안파 공포를 늣기지아니할수업다한다 유독데라격을바든 급수부(물장사)들은 그동안아모소식을 들을수가업더니 공수조합에서는 다시 급수조합(給水組合)이라고명칭을변경하여가지고 어대와지든지 경성의 급수권은그조합에서 어더보라는 계획으로 요사이맹렬한운동을이르키는동시에 작일에는 그조합간부 이삼명이 총괴도경찰부장을방문하고 급수에대하야여러가지로진정을하얏다더라

仁川에破船
사상은업다고

재작십구 밤 여덜시쯤에 인천(仁川) 축항압바다에는 거친풍랑에 떠밀린배 이척이 파선되엿섯다 배에는선원두사람과 더나한 과 어린아이 명 도합네사람이잇섯는데 배가웨여지며 모다 물에드러가서 죠파하면죽게된것을 그 사공이 죽을힘을다하야 축항축대에까지 구하야내엿다는데 죠난자는 부천군조류도(富川郡鳥遊島)에사는 김원둘(金元乭)의부자(배사공)와역시 그섬에사는 리씨(李氏)외 구아들이라는데 생명에는 별로이업다하며 배만여진손해는 약이백원이라더라(인천)

『김장』時期를압헤둔 京城市民의用水饑饉
푼거리사는물로김장하기가큰곤난 움물물을사용함은여러가지로위험
水道當局은果然如何타하느뇨?

경성의수도(水道)가계량제(計量制)로 실시된후에 갑만흔물을사먹을수가 업슴으로 빈한한사람들은 움물(井戶)을 먹는사람이 만흔까닭으로도 경성시민의위생까지 위협된다함은 이미보도한바어니와 물조차 긔근(饑饉)된경성에는 현재의 곤난한상태는 고사하고덥지아니한 『김장』때를생각하면 김장의불거정하는소리가 벌서부터 비등하야 이것은 적은것갓고도 실로큰문데를삼는중이나 공익이라는 명칭아래에서 쪼리를 목격하는경성수도과(水道課)에서는 듯고도 모른척하는태도를 취함으로 시민의원성은 더우더욱큰하가는모양인데 이로인하야 장차 엇지될지알수업스나 먹는물조차 움물을사용하는 경성시민으로 물을만히쓰게되는『김장』때를당하면 엇더한 분요가일어날는지는 아모리 돈푼이나잇는 사람이라도 비싼수도물을 이루사용할수가업서서 움물을사용하는 사람이 만흘것은 명약관화(明若觀火)의사실이라할 잇다그러면 현재경성시내에잇는움물는몃개나되며 수질은 엇더한가 이에경긔도경찰부에서 됴사한바에의하면아래와갓다

二千百餘處井戶
수질도불분하고함부로사용

경성시내의 움물총수는 이천백팔십구개로각경찰서별로긔록하면

本町署管內	八六九
鍾路署同	二一九
東大門署同	三〇二
西大門署同	五七二
龍山署同	二二七

등으로아직까지자세한통계가못나지아니하엿슴으로 그중에서먹는물(飮用水)이 몃개이며 먹지안코 다만잡용에쓰는물이 몃개인지정확한수효는알수업스나 종래에는 산갓가히 잇서서맑은샘으로된 움물은먹는사람이 간혹잇섯고 대개는 세탁(洗濯)이나 소채(蔬菜)의 초벌씻는 물로사용할뿐이더니 금년에 수도가계량제도된후로부터는 움물의 세가나기시작하야 전긔 이천여개중에서 반 이상은 음용(飮用)으로 사용하게된현상이라한다

七割以上은危險
움물물에는분요가섞기어 경찰부위생과기사의됴사

그수질에대하야 경긔도경찰부위생과산협(山脇)기사가약일년동안을두고 시내의움물을 일일히검사한결과 경성시내의 움물의대부분은 아초산(亞硝酸)암모니아(亞母尼亞)염분(鹽分)이 조금되어 빗이백탁(白濁)일뿐외라 악취(惡臭)가 심한 그원인은 대소변이 영속으로만히 스미어들어간 까닭이라한다 그런데 도약삼할(三割)쯤은 먹어도 과히해독이 업슬것가트나 기타는

大規模의人身賣買
광주와경성에련락을두고 남의딸과안해를류인매매

시내화원뎡(花園町)삼십삼번디 리성태(李聖泰)(三五)와 전남광주군 송뎡면선암리(光州郡松汀面仙岩里)김춘식(金春植)(六八)외 김인현(金仁鉉) 김성근(金聖根) 김천수(金千洙) 로종환(盧宗煥) 배춘옥(裵春玉) 등일곱명은 공모한후 남의부녀들유인하야 인신매매를 며며로으로 하다가 경긔도경찰부형사과(刑事課)에데포되여 일일히 엄중한취됴를 마치고 작 에경성디방법원검사국으로송치되엿다는데 이제 그의자세한내용을 들으면

리성태는

권파이범이나잇는자로 전긔광주군김춘식파련락을 취하야 김춘식의집에인신매매본부를 비밀히설치하고 김춘식은 전라남도를 범위로남의부녀들유인하야 김춘식의 집에 지다리고오면 리성태는 경성으로다려다가매매하여가지고 그의수입된돈은 얼마식 분배하기로 약속 후 지나간칠월 에 라주군남면 원족동 박광이(羅州郡南面遠足洞朴光伊)의 안해 정악이(鄭岳伊)(一八)를 유인하야 시내 립뎡(笠井町)뉘외주뎜에 데금 백팔십원을 밧고 팔엇스며 동년구월에 임실군임실면방미리(任實郡任實面方尾里)백처녀(白處女)(一八)를

유인하야

개성군남산뎡(開城郡南山町)모료리뎜에 오십오원을 밧고팔엇스며 동날월성에 광주군송뎡면 선암리뎡영삼(丁永三)의딸 뎡라례(丁羅禮)(一八)를유인하야신뎡유곽(新町遊廓)에삼백원을 밧고 팔은것을비롯하야 권파칠범회이나남의사랑하는딸과안해를유인하야 수천원을 밧아먹은 악마가튼사건이라더라

自稱警部가强盜
순사의칼을빼어겨두새지 동래디방에출몰하든강도

동래군사하면 하커리(東萊郡沙下面下著里)에본적을두고 사방으로도라다니는김성출(金聖出)(三六)은 공모자한명과가티 강도의목덕으로 지난십칠일밤에 경주군외동면 패릉리(慶州郡外東面掛陵里) 리숙우(李淑雨)의집에드러와서 자긔들은 청송(靑松)경찰서로부터 동래(東萊)경찰서에 전임되여가는 경부보라 말하며하로밤숙박하기를간청함으로 주인이허락하고 다시살펴본즉 수상한긔색이잇슴을 발견하고즉시 면경관주재소에 감 부터작란감 권총을쓰내여 혓방을쐐번노코다라나는것을쫏차가서겨우데포한후 주재소에 류치하얏는바 그자는다시 포승을끈코순사의 찬갈을 빼서 시천순사의면상을찔럿스나 장의 격투끗에마츰내 순사에게 데포되고 한놈은 이름을알면서 어데로도주하엿는 두명의강도는 이전부터도적질을전문으로 각처에도라다니는 사이라더라(대구)

釜山港內에 汽船衝突
두배가깨저서 손해가수만원

십칠일오후 세시경에 부산데이잔교(釜山第二棧橋)에서하선을 실코잇든 신호(神戶)소야상사주식회사(小野商事株式會社)소유인 장산환(長山丸)(千百六十二噸)파 대판(大阪)상선주식회사(商船株式會社)소유 대남환(臺南丸)(三千百五十七噸)와 충돌되야 거의파선될만치 크게 상하얏는데 손해가수만원 이오 잔교도만히상하얏다더라(부산)

落成된京城商校
작일락성식거행

작년팔월부터 공하야십오만칠천여원을 드리어 동대문밧게신축중이든 경성공립상업 학교에서는작일그학교안에서성대하락성식을 거행하얏는데 사진은신축된그학교의전경

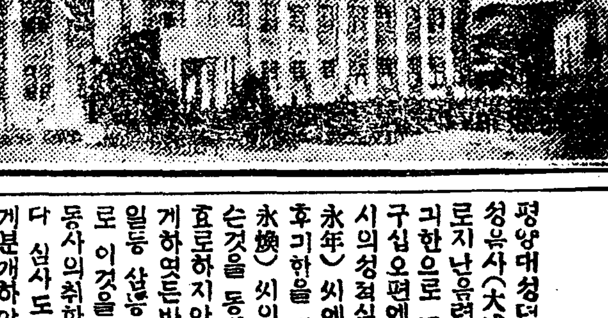

敦化門에 三日叅拜
해주사는조로인 왕년하의배알코자

느진가을 찬바람이 을슴하게 거처가는창덕궁돈화문(敦化門)터에는 멧칠전부터 오전열한시경이되면

백발로인

한분이 고풍의 학자복(學者服)을 입고집행이를 의지하고이르러 숨찬가슴을 억제하면서 울어안저 무엇인지축으로암송하면서 오후한시경까지 안젓다가는 도라가고 하는 이상한사람이잇섯다 이제그자세한내용을 듯건데 그는 황해도해주군동운면주산리(海州郡東雲面周山里)에사는조병호(趙炳鎬)(六七)라는 자인데 지난십일에그는 무연히신(神)의암시를바든것처럼 연히창덕궁(昌德宮)뎐하를참배하기로 결심하고 진사람에게 말도안코곳 길을떠나도보로 오륙일권에 경성까지 도착하야 몬저금곡(金谷)고종태황뎨릉(高宗太皇帝陵)을참배한후 그곳

릉참봉의

안내로삼년간 류하나가 지난십륙일에 시내로 드러와서 황금뎡이뎡목(黃金町二丁目)삼번디자긔 친족인조뎡구(趙鼎九)의집에류하면서 십칠일에 리왕뎐하의배알하려 돈화문뎐에이르럿스나 문직이의경계가엄중함을보고 도리여 더갈수업승을각오하되 그날부터사흘동안을계속하야 오전열한시부터 오후한시까지 그문에와서 잠배키로다시내심에결심하고 그러케날마다온것이라는데 그사흘동안에 쳔귀하구식지은것이잇는데

御講東睥草烟窗 會被開人日與觀 無憾殿將强任職 座待宮內玉漏催 (十七日)

咫尺天門鎖九重 珊瑚十里坐湖廊 曉月金鳳宮樹冷 玉樓承候有能終(十八日)

二頭之水萬年水 三角之山萬年山 水興山兮天地久 昌德宮壽水與山(十九日)

大成吟社의 詩選으로問題
공평치못하다고 응모자간에말성

평양대성뎐(大成殿)안에잇는대성음사(大成吟社)에서 현상으로지난음력 팔월이십일까지를 긔한으로 모집한시(詩)가 륙백구십오편에 달하야 동사에서는 시의성적심사를 경성최영년(崔永年)씨에게 의탁하엿는데 그후긔한을 경과하야 황병환(黃永煥)씨의 시삽편의 응모가잇슨것을 동사에서는 그응모를무효로하지안코 그대로 심사를밧게하엿든바 그시삽편이 전부다 일등 삼등 사등에입선되엿슴으로 이것을아른 다른응모자들은 동사의취한태도가부정함뿐아니다 심사도공정치못하다하야 크게분개하야 긔고할예에 내인돈을도로 차즈며 원밧으로는 간동사에대하야 성토를할터이라더라(평양)

進明女生修學旅行
금일안동현방면에

시내창성동(昌成洞)진명녀학교(進明女學校)에서는 금 이십일일밤차로 고등과사년생、녀학원삼년생전부 이십삼명과 직원록인이 왕복오일간예뎡으로 안동현(安東縣)방면에수학려행을한다고

李大鼎等兩人
작일검사국에

인천경찰서에 검거되엿든 신한공산정부(新韓共產政府)조선특파원인 리대정(李大鼎)(五三) 리창회(李昌會)(三二) 량인은 인천경찰서에서 취됴를 마치고작이십일에 경성디방법원 검사국으로 일건서류와함께 송치되엿다더라(인천뎐화)

饑饉義金
구제회에온바

조선긔근구제회에서는예뎡한계획에의지하야각방으로대활동을 하는중인데 그회 집행위원들은 그회의경비를 보충하기 위하야 각각그 힘을따라 다음과가티금액을뉘천납하엿다더라

▲李鍾麟 二十圓 ▲白寬洙 二十一圓 ▲李鍾錫 李仁 金鐸秀 崔元淳 林世熙 各十圓 ▲徐廷禧 朴昌漢 金若水 姜仁澤 宋秉 辛日 李觀甲 張志暎 禹鳳 各三圓 ▲尹德炳 二圓

종명자

▲남편은 칠십이세 안해는육십오세 맛붓들고사는두늙은이에게는친척자질도업고 돈도 한푼업섯다 ▲더욱히남편되는이는두다리가 병신이되야 촌보를 능히옴기지 못함으로 하는수업시 안해되는안씨(安氏)가 문권걸식을하야 병신남편을 보양하야가다 ▲집도업고 옷도업고 밥도업고 식도업고 ! — 업는것이라는 도조리업는 누룩눈이는 가을바람이 살을쏘는듯청시내로 쓰러기통속이나 큰대문압흘잠자리를 삼고다닌다 ▲하로는밤을 엇으러나아간 안해가늣게야한숨밥을 엇어가지고 오니 그남편은 밤서주려서 혼도를하얏섯다 ▲바로그날밤이엇다 부부는상의를 하고 나아가가 남편의 살을하라고 한강철교로자행보가부자유하야 남대문밧게 가서그대로 너머저다시 몸작을 못하게되야 죽지도못하고 여런히 비러먹는 부부가목하시내로 도라다닌다 ▲첫어름 추성의 벗고 주린이를 위협할때에더욱히 그네의 신상이 엽더가된다

技競運動

長崎高商慘敗
一對十로

長崎高商對全大邱野球第二回戰은十八日午後에大邱에서열리엇는데十對一로大邱軍再히大勝

關東女子 選手權決定
田村·梶川組에

關東女子庭球選手權大會는十九日決勝戰을行한바田村·梶川組가西對六·六對四·六對三으로黑井·伊集院組를익고黑井(職式)은六對零·六對二로朝吹夫人을敗하야選手權을잡엇다고(東京電)

慶帝野球戰

慶應對帝大野球戰은十九日午後三時目黑球場에서열린바四A對로帝大軍 敗하다(東京電)

神宮競技確定

日本明治神宮競技大會는來三十日부터十一月三日까지五日間擧行하기로確定(東京電)

中學競技經過
京中軍優勝

京中運動場에서開催된全鮮中等學校競技大會의初日은旣報한바오니와十九日까지豫定대로마친바京中軍이逐히優勝하갓다는데其得點은如下

京中四八·東中四七·大田四六·釜中三七·大邱三一·元中二六·平中二三

佛軍의連戰連勝

佛國對普成高普蹴球戰은十九日午後三時부터徽文運動場에서열린바八對零으로佛軍大勝하다 ○蹴球規則出刊 朝鮮蹴球界名審判인徐丙毅氏는『아』式蹴球規則을刊行하얏는데蹴球帝國인英國의『룰』을參照하야지은 斯界『풋트볼』의업지못할冊子이라하며定價五十錢, 發行所朝鮮體育會

妻動 하야 … 사는 정영석(鄭永錫)의안 … 가서 고약한놈이라고 두들겨준 … 강제로 간음하엿다하야 지나간 … 機關이 破裂되야 … 동리관병 딘중신차랑(田中新次 … 십구일밤 열시경에 나흔지이개

京城府南大門通一丁目二三番地

社說

再히朝鮮의行政及財政의整理에對하야

—根本方針을更改하라—

一

朝鮮總督府來年度豫算에關한問題이나또는其他의意味의朝鮮總督府財政에關한問題이나또或은方今當面하여잇는朝鮮의行財政整理問題이나를勿論하고總히朝鮮一千八百萬民衆의感情과休戚에는아무러한交涉이업는바임으로우리는차라리이러한問題에對하야말이업고자하는것이다 그러나우리는朝鮮民衆의實際生活에波及되는그影響으로볼것가트면자못緊切한問題가되겟슴으로다시한번이問題를論議코자하는것이다 첫재 朝鮮總督府의年年히編成하는豫算그것부터우리朝鮮사람과는아무相關이업는것은勿論이어니와그編成되얏다는豫算의正體가果然如何한지도우리는모른다 그런데이와가티우리가모르는것은우리가不注意한것도아니요또우리가無知하여서 러한것도아니다 다만朝鮮總督府는韜晦 지惡意이지는모르나故意로豫算의正體를一般民衆의視線에서감추기까닭이다 間或에 表한다는것을보면이야말로두리뭉수리總合計뿐이다 다시말하면細細한款項目에드러그內譯이如何한지는朝鮮總督府며個아닌局長級閣下밧게는알수업슬것이다 이만큼朝鮮의豫算이라는것이白晝公公然히게드러내 뭇치못할큼속에무엇이잇는것은우리가다만推測으로할뿐이다

二

以上에말한朝鮮總督府豫算의正體는何如하얏든지間에每年計上하는總豫算의數字가一億四五千萬圓에達하는데日本政府에서支給하는一千五百萬圓內外의補給金과一千萬圓假量의公債代身의借入金을除한外에는모조리朝鮮內의人民이이것을負擔하는것이다 그런데一億四五千萬圓의豫算中에서官吏의俸給과事務費를除하야버리고實際人民의民福을爲하야支出하는額數로말하면겨우十分의一도못되는極小部分에不過할것이요 또以上의官吏俸給이少不下七八千萬圓에達할것인데그中에三千萬圓以上은日本官吏에게만支出하는俸給과舍宅料가이것을占領한다한다 그러면 結局이리세고 저리세여서朝鮮民衆이最치熱望不已하는敎育의普及과産業의興에關하야는所謂文化政治의裝飾으로事業費中의若干을割하는데不過하야 그無誠意不徹底한것을論難하면言必稱朝鮮民度의不及한것과總督府財源의枯渴을憑藉할뿐이다 그런ㄴ財源이枯渴하다하면서도一方으로는尨大한警務局費를支出할만한餘裕가綽綽한것은이것이世界不可思議의하나가아니냐

三

그러나朝鮮의所謂文化政治의骨子가一言으로蔽하면警察萬能主義의別稱에不過함으로警務局費는治外法權的神聖不可侵의地位에잇는지 알수업다 다만朝鮮에서도行政과財政의整理를斷行치아니하면아니된다는朝鮮總督府當局者의聰明이잇기까닭에또는외가튼整理를斷行하는데局課의廢合을主張하야現在의學務局을廢合케한다는말이잇가外에우리는그本末顚倒의處置를云云할뿐이다 勿論朝鮮總督府의行政과財政을整理한다는데對하야는우리는雙手를擧하야그計劃의徹底하기를期待하는것이나그實際整理의精神과方針이그宜를失하면도로혀矯角殺牛의弊에陷할것이다 다시말하면朝鮮總督府의行政及財政의整理가어듸까지 朝鮮民衆의民利民福을增進치못하는限에잇서서는千百의整理가何等의實效가업는것이아니냐 그러면朝鮮總督府當局者가저우三面一校를實施하야朝鮮敎育의普及을勝長한다는것이나或은一面一駐在所를施設하야人民數千人에巡査一人式을配置하면서産業을奬勵한다는産業技手는멧十萬人口에겨우一二個人밧게두지안는現在의狀態로잇서서는무엇이朝鮮民衆의民利民福을增進하는것이냐 우리는그正體를捕捉키難하다

四

우리는이러한意味에잇서朝鮮總督府의行政及財政整理는그根本的統治方針을更改하기前에는이것이百年河淸의類에不過한것을斷言하는것이다 設使下岡氏의産業第一主義가徹底히施行된다하야도우리朝鮮人의利害로보아서는더욱더욱外來勢力의蠶食을바들뿐이라할것이어니와 오늘과가튼朝鮮 警察萬能主義下에 서서는 産業振興의財源을어듸서求할것인가 그러다고그財源의缺陷을補充하는데人民의負擔을오늘以上에增加할것이냐하면이는民力의培養이아니라도로혀民力의搾取니며또이와가튼負擔의增加는到底히不可能한今日의事實이라할것이다 그런즉 結局問題는 朝鮮問題를根本的으로 解決하는同時에 朝鮮人本位의 民本民福을增進하는 大經大道를取하는수밧게업다 이미大統이一定한後에는三千萬圓以上의警務局費를半減하는것과나日本人官吏의加俸을削除하는것가튼問題는다問題外問題이다 그런즉 問題의 要點은 朝鮮의行政及財政整理의先次問題가 朝鮮問題의根本的解決에잇고따라서以上의根本的解決이잇기前에는千百의行財政整理가徒히末流의枝葉問題에不過한것을斷言할뿐이다

咸南各地 金融狀態

甲山이最慘憺

咸南九月中金融狀態에關하야各地金融組合의調査한바에依하면甲山은近年旱災로農家의被害가莫大하야中農以下는明年二月頃外지의糧道밧게업슴으로收穫期外지어떠케生活할것이當面한問題인데金融은益益杜塞하며地價가上畓一斗落에三十圓中畓二十圓下畓二圓이요此以下는無償으로라도讓受할人이업는慘憺한形便이며洪原은明年度小作權移約資金과農牛車購入及其外綿類買入의時期임을不拘하고本年은收穫이少로金融은依然逼迫狀態이오本月에入하야漁業組合에三萬圓貸出이잇섯슴으로一時活氣를呈하얏스나아직逼迫을未免中이오長津은農作物은豫想과가티는減收되지안켓슴으로金融은過히窮迫치안코一時景氣가죠핫스나納稅期의當到와商業去來의不振으로沈靜狀態이며安邊은大豆를除한外에他穀物은平年作으로土地改良等資金의需要가多하야이래동안逼迫의狀態이엿스나新穀所出로幾分間小康하다더라(元山)

投稿歡迎
十四字 五十行 以內要 住所氏名明記

元山靑年에寄함

◇再昨年秋冬之間에靑年會에서社會事業의하나로一身을亡하고一家를離散케하는半狂者『모루히네』中毒者九十餘人을當地警察署와協同하야檢擧治療식힌것은오날까지나의記憶에아직새롭다 ◇其時에나는其中一人으로靑年會館나무방거적자리우에서靑年會當局者를仇讐가티녁이며이社會를咀呪하기를마지아니하던가 무슨心思이더가 목욤마시거나침뻗대마즈면목권에성가신걱정 어떤자식의밥달나는소래이것이모다春夢中에또하문이엇다 이가는地上樂園에서우리들을외우라는靑年會諸君은참으로우리의對敵이엿스며團體의힘과權力을빌어個人의自由를蹂躙하는社會를아니업시咀呪하엿다 ◇그러ㄴ날이가고달이거듭함에諸君의네뜻한看護로別社會에蹈하얏든나는다시蘇生하야家長의責任父兄者의義務를다하려고하는體를不義하고四方으로同情을求하얏스나모다가讓事이다 父母兄弟가바리며知己의親友가데면데면하니어데가서하소연을할가當時靑年會當局者諸君의受苦도水泡에도라가고나는곳은決心도朝露와가티사라저버리고 一步一步옴겨노흔 발길은 拍子를마추어다시魔窟로갓가히갓다 ◇아ㅣ어느누가이魔窟을소랑하야주지안는가 이魔窟에서즘이오직나一個人뿐이라 立志不堅한男女는一時世苦를잇고刹那間이라도平和의나라를맛보려고魔窟로차저든다 ◇아ㅣ虛僞의世上아人生아 虛僞의安樂을비리고實在의苦를맛보라 이것이참樂이다니는이가티웨치다 그러나再次魔窟에侵入된는 跳出할餘力이업다 ◇現在當局者諸君아 再昨年事業의繼續으로니시奮起하야우리의魔窟『모루히네』販賣場을除去하는時에死線上에立한吾人을救出하야수기를바란다 (一中毒者)

慶北稚蠶의共同飼育 成績良好

慶尙北道의稚蠶共同飼育은逐年好績으로生産이增加되는現狀인데目下稚蠶共同飼育所의數는總二百二十九個所共同戶數六千七百三十四戶로共經營費는萬四千八百十六圓에達하는中當局의補助金이九千五百十七圓이며蠶種掃立枚數七千六百四十二枚에此로부터收繭할量이約三千五百三十四石에至하야一枚에約四斗六升二合式產出되으로他蠶種에比하야는一割三分의增收로現著한利益을得하게되야共同飼育의成績이頗히良好한模樣인데慶北管內에는安東, 聞慶, 迎日方面이最히優秀하다더라(大邱)

平壤粟의 中國方面輸出

平壤粟은從來로各處에서歡迎을바더왓스나中國方面에는天津栗에壓頭되여輸出이업더니今番奉直戰爭으로以하야滿洲方面에는天津栗의移入이杜絕될을따라平壤粟의滿洲輸入을計畫하는中國商人이잇다하나今年은平壤栗의凶作으로이러한需要에應키難한形便에잇다더라(平壤)

全北管內 染病豫防宣傳

全羅北道衛生課에서는各地에서發生하는染病을豫防하기爲하야去十七日에豫防宣傳『비라』數萬張을道內各警察署에配付하엿다더라(全州)

元山細民不平

元山府經營의實費診療所는上里一洞南山및헤設置하고數年以來業務執行中이던바數三個月以來醫師의缺員으로廢業하고今後元山을隔하기十里나되는府立病院內에서實費診療를施한다함으로一般細民은不平이만타더라(元山)

上西公普 開校期在邇

慶南梁山郡上西面公立普通學校는郡守金應增氏와同面長辛錫寅和氏의敎育에對한熱誠과同面校里柳德衡氏의努力으로再昨年九月頃에期成會를組織하爾來有志의寄附와同郡水利工事一部를請負하야同學校에汲汲 面民의賦役으로七千圓의巨貨를取得하야諸般準備가完成된結果去九月五日에起工하야煉瓦制校舍를建築中인데來十二月上旬頃에는開校할豫定이라더라(勿禁)

印工夜學盛況

旣報와如히全州印刷職工組合에서는去月부터同組合事務所內에夜學部를設하고朝鮮文, 日語, 算術等을敎授하든바印刷職工外에他工場에서일하고잇는兒童으로願入者가多數함으로敎室이狹窄하야當地東門外救世軍營을借하야全州靑年會幹事朴鍾華氏가熱心敎授中이라는데每夜出席生이四十餘名에達하는盛況이라더라(全州)

朴氏의美擧

慶南巨濟島市面下市里朴約碩氏는同下市里窮民들을爲하야戶稅를代納한것이累次이며同里元明講習會를獨力으로建築하얏스며또同里境에四個所의石橋를自擔架設하는等여러가지慈善事業을專力하는故로同里民들은그感謝의萬一을表揚코저石碑를세웟스며一般人士의稱頌이籍籍하다더라(巨濟)

四氏의美擧

京義線沙里院金成哉氏는本來過히貧寒치아니한處地더니年來에家產이致敗하고數月前에喪配까지하야할수업시五六名의子女는依賴치못할곳에依托하고悲慘한情境에서千辛萬苦를當함으로이光景을본當地吳華三張龍雨兩氏는貳十圓式金相禹金時鎬兩氏는拾圓式合六拾圓金을同情하얏는바小商資本은되엿슴으로氏는活路에더喜悅을不勝하는中에더욱注意를加하야商業에從事하겟다하며前記四氏의稱頌이當地에籍籍하다더라(沙里院)

乘客의想投票

平壤府電車課에서는同府十萬突破紀念祝賀日十六, 十七, 十八三日間에電車乘客豫想投票를行하엿는데乘車人員數와豫想投票入賞者의氏名은如左하다더라

第一日 乘客人員實數 八七九六人 一等受賞者文元郁
第二日 乘客人員實數 一二六七八人 一等受賞者韓鳳寶
第三日 乘客人員實數 一〇四九九人 一等受賞者安興楨 (平壤)

生活改善講習

咸鏡南道社會課主催로婦女子에게生活改善을實行키爲하야去十八日로二十四日外지七日間永興郡洪仁面事務所에永興生活改善講習會를開催하야朝鮮婦女五十六名을募集하고每日午前九時로午後四時外지家事, 家庭衛生及治療法, 姙産及育兒法, 編物, 料理法, 洗濯及裁縫法, 染色法等을講習하얏다더라(永興)

沙里院燈은 十一月一日부터

京義線沙里院電氣事業은面經營으로한다함은累次報道한바어니와去十五日調査電燈需用戶數가五百四十六戶이며燈數가一千八百九十三個에達함으로二十一日에設工事를完了하고翌二十二日에試運轉二十三日에公試運轉을마친후十一月一日에는正式點燈을開始할터이라는데暗黑한市街는이로부터밝어질것을姑待한다더라(沙里院)

仁川荷組加盟

仁川荷役組合은去十九日에月例會를열고滿場一致로仁川勞働總同盟會에加盟하기를決議하엿다더라(仁川)

全州秋季淸潔

全州署에서는左記日割로秋季淸潔을行한다더라

▲二十三日 八達町, 本町, 大正町一, 二, 三丁目, 才町一, 二, 三丁目, 多佳町
▲二十四日 大和町, 曙町, 完山町
▲二十五日 大正町四, 五, 六, 七丁目, 豊南町, 淸水町
▲二十七日 高砂町, 花園町, 本町四丁目, 相生里(全州)

迎日秋季淸潔

慶北迎日郡浦項警察署管內에는二十日부터三十一日外지秋季淸潔檢查를施行할豫定인데區域及日割은如左하다더라

二十日南次仙町以南 二十一日同以北 二十二日兄山面汝南灘湖 二十三日鶴山斗湖 二十四日兄山面長城良德 二十五日牛峴昌浦 二十六日海島上島大島竹島 二十七日龍興劍岑浦良浦項

淸津共進閉會

淸津共進會閉會式은去十九日午後三時에官民四百餘名이列席下에擧行하얏다하며入場者總數는十三萬人이엇다더라(淸津)

平北龍川에 高麗靑年會創立

平北龍川南市에서는當地有志諸氏發起로二十一日에高麗靑年會創立總會를開催키로하야一般靑年은準備에努力中이라는데一般靑年이多數來參하기를바란다더라(龍川)

全朝鮮庭球會

京義線沙里院共進會協賛會主催로本月二十五, 六兩日間全朝鮮庭球大會를左記와如히開催한다더라

一, 競技場所 沙里院滿鐵코트
一, 申込場所 鳳山郡沙里院本熙承家
一, 申込期日 十月二十四日外지
一, 申込團體 社會團 小學團(身丈五尺三寸, 在學證明書有한者)
一, 『申込金』 小學團三組一圓三圓 社會團一組一圓
一, 抽籤日 十月二十五日午前九時
一, 抽籤場所는競技場所에서 (沙里院)

◇地方運動競技◇

▲咸興永信校秋季運動 咸興永信學校에서는去十六日午前九時에當校運動場에서秋季運動會를開催하야各種演技로終日토록觀覽者와學父兄의게愉快한興味를주엇스며最後聯合體操로午後六時頃에閉會하엿다고(咸興)

▲元山公立商校運動 元山場村洞公立商業學校에서는去十七日午前九時秋季大運動會를同校運動場에서開催하엿는데優勝選手는全部朝鮮人이라고(元山)

▲南市公普運動盛況 平北龍川郡南市公立普通學校에서秋季陸上運動會를同校校庭에開한다함은旣報한바어니와去十六日에開催되야그라운드周圍에는人山人海를成하야意外의大盛況을呈하엿스며五十餘種의滋味잇는競技가잇섯다고(龍川)

▲昆陽公普大運動 去十月十四日에慶尙南道昆陽公立普通學校에서秋期大運動會를擧行하엿는데西浦公立普通學校와昆陽幼稚園生全部가參加하엿스며觀衆은無慮數千의大盛況을이루엇다고(泗川)

▲公州師範運動盛況 去十七日에公州公立師範學校陸上運動會를同校運動場에서午前九時부터開催하야四十五種의運動을順序대로無事히進行하얏다고(公州)

▲公州聯合庭球大會 去十九日午前十時부터道廳後廣場에서道廳, 郡廳, 地方法院, 營林取締所, 師範學校, 高等普通學校, 永明高等學校靑年修養會外十餘團體의聯合庭球大會를開催하얏다고(公州)

◇靑年其他集會◇

▲端川儒林總會 咸南端川儒林會에서는去十七日午後二時에臨時議長司會로定期總會를開催하고會務經過報告가有한後諸般事項을討議하얏다고(端川)

▲鐵原慕聖祠奉安式 鐵原人士의發起로鐵原郡於雲面陽地里微條下에慕聖祠를經始하지二個年에今總竣工한바孔夫子朱文公安文成三聖賢의影幀을移本하야去十五日午前十時에奉安式을擧行하얏는데多數儒林이參拜하야大盛況을呈하얏스며白日場大會外지開催가잇섯다하며該祠任員을左와如히選定하엿다더라

都有司 黃漢性, 掌議 權泰宣, 柳鼎烈, 色掌 沈宜庚(鐵原)

▲鳳山美監理季朔會 美監理敎會에서는每月季朔會를開하든中今月二十二日에는沙里院敎會堂內에서特別季朔會를開催하고敎會에對한重大問題를討議한다고(沙里院)

▲沙里院美監復興會 京義線沙里院美監理敎會에서는十一月十七日부터三日間信者와不信者를爲하야特別復興會를開催한다고(沙里院)

▲大邱에尾崎氏講演 大邱日人側有志者는今番朝鮮에來하야漫遊中인尾崎行雄氏를招聘하야二十日夜大邱第一小學校講堂에서講演會를開催하고其他官民有志는同氏를爲하야大邱商業會議所樓上에서歡迎會를開催할豫定이라고(大邱)

▲釜山尾崎行雄氏 釜山에來한尾崎行雄氏는二十一日午後六時부터釜山第六小學校에서講演會를開催할豫定(釜山)

▲全州靑年臨時總會 全州靑年會에서는去十八日午後五時부터同會事務所에서臨時總會를開하고左의事項을討議하얏다고

豫算案通過의件, 會館建築의件, 饑饉救濟策의件, 委員補缺選擧에金哲君은社會部, 宋衡植君은庶務部에被選(全州)

▲所安面男女討論會 全南莞島郡所安面珍山里에서는無產者의男女들이學校에通學치못하고道路에彷徨함을遺憾으로生覺하야지난九月一日부터其村改良書堂에서男女夜學部를設立하고男女八十餘名을收容하야講士金洙天, 李洪宇兩君이熱心敎授하든中去十日下午八時에男女聯合討論會를開하고白亨燮君의司會로男女學生이熟熟한雄辯을吐한後金東赫君의審判하야結局男子便이勝하엿스며演題와演士는如左하얏다고

演題 父母가나흔냐先生이나흔냐
可便 申龍善 申錫玉 金富日 孔在敏 朴有天 姜聲
否便 崔正業 方宗業 姜今辰 崔彰心 申錫辰 崔甲辰 (莞島)

◇地方人事消息◇

▲仁川公立商業學校敎諭로多年勤務하든茂木哲氏는今般鄕里로轉勤을機會로하야同校卒業生一同은去十九日夜에溯鈴樓에서氏의送別宴을열엇다고(仁川)

▲金浦公立普通學校五六學年生徒는去十八日에二日間豫定으로擔任敎師韓訓導引率下開城에見學次로出發하엿다고(金浦)

◇新刊紹介◇

▲天道敎會月報(一六九號)『大神師出世百年紀念號』로口繪、寫眞을爲始하야余 大神師出世百年紀念에 노김파비는바(朴寅浩)、大神師의一生(李鍾麟)、大神師의一生(金秉濬)、後天皇氏(金起田)、大神師의一生略歷(姜禹)、大神師의一生畫報(盧濬鉉)、後天開闢初祖는생각(一記者)、聯想으로聯想에(曺定昊)、大神師出世百年紀念에對한一般의感想及其他、定價十錢、發行所京城府慶雲洞八八番地天道敎月報社

(一) 멍텅이가 화엄에 술집에가서
(二) 술을잔득먹고 나오는집에
(三) 지나가는 녀자에게 달녀들다가
(四) 순사를맛나서 경을첫다

그전날밤 (73)

투르게네프作 趙明熙譯

◇ ◇

그이튼날아츰에『인사로엣』는위편으로다음과가튼짤막한편지를바닷다。

『오날뵈이러왈갈려이오니、아모조록차좀게서주서요、네。A·F』는식사권에는가지아니하겟지요。

『에레나로부터』

『인사로엣』는『에레나』의편지를다보든뒤에 곳밥을치우기시작하엿다。주인집마누라장이에게당부하여 약병가튼것을집어치우라고하고、자긔는닙엇던자리옷을벗고 옷옷을가라입엇다。몸이약하여진데다가 또한마음이들떠서、정신이엇질엇질하고 가슴이몹시두근거린다。다리를벌벌떨며 긴의자우에가서드러누엇다。시계를쓰여보며혼자중얼거린다。『열두시가되려면 아직도십오분이남엇구나、열두시젼에는올리가업스니가 다만그동안이라도 다른데착심을하여야하겟다。아모리한데도열두시젼에는 아니와』하고、말이못나자마자 문이펄럭열린다。『에레나』가얇분비단옷을닙고나타난다。그는피ㅅ기업시해쓱한얼골이면서도괴운조케팔작팔작한거동으로드러오며、은근히깁분뜻이소리를내인다。그만사나희가슴에몸을안기며

『당신에서 그만살어나셧슴니다그려。살어나셧서요』하고몇번이나거듭한말을되하며、사나희의얼골을손으로만진다。사나희는자긔몸에밧삭부터안진녀자의향수냄새에취하야 그만한숨을길게내여쉬엇다。『에레나』는사나희억개에얼굴을언고 사나희의한쪽얼골을드려다보고잇다。그의처다보는눈빗이야말로、이세상에서는다만사나희를련모하는녀자에게만한하야 홀로빗나는것이다、그보드랍고정다운눈쇠가오지나사람의마음을녹여풀은다 그는사나희의얼골을때노코처다보더니、별안간얼골빗이변하여지며

『아이고、엇지면저러케도몹시 파리하셧슴가요』하고는 손을 것에다대이고『그러고 커수여봄빠……』하다。

『당신、몹시지치셧구려』아녀자의손등을사긔잇슴에다대이며대답한다。

『에레나』는머리를흔들ㅡ하며『별소리 다하시네』하고말소리를크게내이며『이것보셔요 나는이러케흔들하게 데요。요 에그 옹졸집속에서만나뵈뒤로는 그런예마음속에엇던 괴롭이란것은 다어듸로가고마럿는데요。인제는아모걱정도업서요。일로부터 우리두사람은아조행복스럽게될터인데』 사나희는다만빙그레웃음띄어뿐이다

『여보셔요、우리가이왜것념ㅂ나 언짠는날만보내고지내왓서요 사람이서로사랑이깁히매저 삼야속하기도해ㅣ이모양으로누첫는데、엇지한사람만홀로떠러저살수가잇서요、그런데 커(베르세네프)씨가 오늘날까지우리에게엇더케하고왓는지 나는다짐작하지요。그이가 우리두사람사이를 눈한데이어노흐라고한것은사실이지요아、참그런데 병환이쾌복이잘되셔서……』

사나희는무엇이라고말할지를몰은다、다만녀자의발밋헤두무릅을꿀고업드리고서흔생각만난다。녀자는이마의머리털을손으로작고거슬러올니며、말을계속한다。

그동안지나간일을다생각하면참……마음이엇더케경기는지아모일업는사람이낫가 별별것이다생각되지요 사람이란것은몹쓸한운수에처하게되면별별것이다유심스럽게생각되야요 우수운말이라고하겟지마는、그럴때는눈압해보히는파리한마리라도유심히생각하고바라보는동안에그만몸의피가얼어부를것갓해요 그러치만 그런것도인제다지나간일이야요、다지나간일이야。네、그러치안아요? 일로부터압흐로는다만광명세계뿐이야요。

『그러치안어요、네。』

『내게광명이러인것도 다『에레나』씨가잇는까닭이지요』하고『인사로엣』는이제겨오대답을한다。

『내역시 다당신에게신까닭이지요。그런데 그입을생각하시겟서요、언제던가 내가이방에서……그때와슬적에말이야요、』『에레나』는거듭날을하며 정신업시몸을 불ㅡ떨며『네、그때두리이약이하고잇슬적에 웬까닭인지는몰라도、우리가죽는이야기를하엿섯지요。그때나는눈압헤곳죽음이닥치는것가티생각되얏서요、참이상도하엿지……。그런다지금당신에서아조엇더하셔요 아조이제는쾌차하시지요』

『에、컴컴나하가는폭이지요。이만만해도쾌차하셈이지요』

『무엇、인제아조나흐시지요、도라가시지는아니하실것이닛가 그런데 나는엇더케깁분지몰으겟서요』

『에레나씨、』하고 사나희는별안간부른다。

『네、』

『에레나씨는 내병이천벌(天罰)인줄은조곰도생각지못하시겟지요』 녀자는별안간얼골이쳥쌕하여지며 사나희의얼골을처다보더니『그런 말을 나도 설마그럴리 잇슬나고하고생각하여본놈은잇지요마는、아모리속이지안코생각을하여본다하더라도 결코우리가무슨벌바들일을한것갓지는아니하여요、내가내게당、의무를 무엇을게을리하엿기에、다른사람에게미해서무슨몹슬노릇을하엿기에、그런까닭이잇서요。내마음에가다른사람들의마음쇄와는달지요、그러치만자긔가자긔를생각하여도아모것도잘못하엿다는생각은업서요。혹 말하자면 내가당신에대해서는 죄악을범하엿는지몰을느지요——내가당신을억지로붓살고、읽음박해하고 하엿스닛가……』

天一靈神丸

效力의優秀로 社會의信用을밧는 天一靈神丸은

自古有名한舊式丸藥으로諸般滯症과消化不良症과腹痛、口逆되는데卽效하오니一時救急之藥은家庭에常備가必要하외다

定價 百丸一圓 二十丸二十錢 十丸十錢

到處藥房賣藥商에셔販賣하오니實用時에天一商標를注意하시압

總發賣元 趙高藥本家 京城府 天一藥房 振替京城三〇七七番 電話光化門七五九番

電話光化門一四七四番

ぢの藥は東京小松

藥學博士平山松治先生實驗推奬

痔疾患者는其初期에別로苦痛을感치아니하는故로一般男女는不拘하고放任함이常習이나其結果는可恐한痔瘻、痔出血、脫肛等으로重患에陷하야第一胃腸을害하고食慾不進으로遂히身體가衰弱하며頭痛眩暈、心臟、肺結核等을誘起함으로救命의原因이되는故로決코其症狀을閑却하지말고本劑를得하야愉快히治療의光明을得하시기를勸告함

●藥書로申込하시면本病源理由를併하야全國患者諸氏의實驗例를說述한書冊을無代進呈함 ◆全國各藥店及滿鮮地方藥舖에도有함

本舖 東京市京橋區本材木町三丁目廿六 小松林堂藥房 電話京橋三一七六 振替東京七〇二三

毛生藥 후미나인

毛生하는博士의藥

毛生藥(후미나인)은皮膚科專門大家田中醫學博士가發見한我國唯一의名藥잇는專門藥이라普通流布하는藥과는달나禿頭病、各種의脫毛及薄毛、皮膚病禿、眉毛가薄한분또는모양이추한분男女잇슴곳에無毛한분又는薄毛한분其他毛不足과보기시른데使用하야寄妙하게毛生케하고脫毛를止케하는最新良藥이라

定價 九十錢 ●一圓六十錢 ●三圓 ●五圓五十錢

全國의各處藥店에서販賣합니다마는萬一에업거든本院으로直接注文하시오送料二十錢

發賣元 東京藥院 東京市芝區田村町一八 電話芝一八七四 振替東京一八三二番
大阪東京藥院 大阪市北區木幡町廿五 電話北一三七八 振替大阪五〇八一八番

●朝鮮文說明書無代進呈(本舖로寄別하시면)

새가약에부튼모양

求業諸氏의大福音

참자미잇고 돈벌기는고만인걸!!

◉最新發明새잡는약◉

自來로새ㅣ산양은依例히鳥銃으로만하얏는故로새를살여잡지못함은우리의恒常遺憾이엇나이다 本商會에서此에對하야살게잡는약으로마음대로各種에山禽野禽을傷치안코잡아珍禽異鳥로우리家庭에風流돕고자하와本藥品을多數貿來하얏사오니四海諸賢은一次試用하옵소서 잡는方法說明書는藥品과同送하오며잡으신새는本商會로付送하시면種類及色彩를隨하야高價로每入하나이다

呼鳥機並四十餘回分 二圓五十錢
同 四十回分 二圓三十錢

藥品은一번칠하면一週日使用할수잇습니다

◉注意(注文時에必히預約金五十錢을要함)

京城鍾路五丁目一八番地 生鳥商 同樂商會

美麗 堅牢 京城

大陸고무 我鮮界元祖 고무

京城(龍山)元町 大陸고무工業株式會社 電話龍山長三四番‧振替京城壹壹貳八壹番

社長 李夏榮

京城鍾路(裁判所前) 同會社總販賣部 電話光化門七六五番‧振替京城七二參參番

理髮機械

◆品質優良=極經無品

理髮用으로던지家庭用으로던지極히安全하며極히經濟的임은本店品의特色!

▲地方注文迅速配達

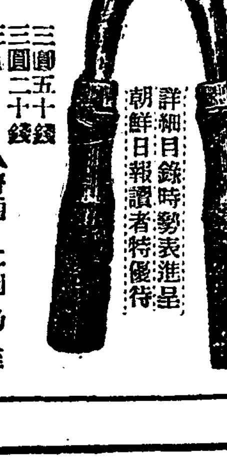

詳細目錄時勢表進呈 朝鮮日報讀者特優待

定價
▲大王 三圓五十錢
▲特號 三圓二十錢
▲一號 三圓
▲二號 二圓五十錢
▲普通 二圓乃至一圓二拾錢

京城鍾路二丁目(靑年會館越便) 吉川金物文店 主 裵明爀

電話光化門三八八番‧振替京城一〇九七〇番

旗幟幕 印祥天 印タオル手巾

定價表進呈

京城府黃金町五의七

龜屋染工場

電話本局一五八五番
振替京城三四八四番

『고무』靴의需要狀況 昨年生產高八百七十萬足

最近急激히需要增加된『고무』靴의需給의情勢는去大正七年에輸移入을見하後十年에至하야는京城、釜山에製造工場이設置되야生產高十三萬八千三百足假額十八萬一千七百圓에達하얏스나尙히專혀破靴等地로부터移入을하야需要에充하는形便이엿스나其後益益

需要旺盛 으로十一年에는京城、平壤、元山、大邱、釜山에各工場이續出하고在來의朝鮮鞋와型이新案되야製造케됨에至하야益益朝鮮人의嗜好에適合으로生產高는一躍百五十萬足八十八萬七千七百圓에達하야十二年에는二千二百四十萬足百四十三萬八千七百圓의激增에至하얏다그러나移入도亦是此에伴하야增加하야十一年에四百九十萬足、二百五十五萬三千八百圓十二年에는同八百七十萬足四百五十二萬八千四百圓에達하야

需給關係 는高潮에達한觀이잇다尙히十二年中에生產高及輸移入高를比較하야滯貨로하는時는一千百萬足總入니에對하야約六割强의比率을示케되얏다外國品의輸入은十二年에僅히一千五百圓內外로注目할것업는情況이나其貿行에就하야서는需要가殆히朝鮮人에限하얏기때문에取扱店도自然

朝鮮商人 이多하고日本品과朝鮮品과는大體로三十錢乃至二圓外지의價格이나日本品은朝鮮品에比하야좀優良하며耐久力도强하나朝鮮人의嗜好에適한것은亦是朝鮮品에多하고其形態는靴、中「스리퍼」形等으로色은原褐色、赤、白、男、中、女子에거는大概

白色、水色 을歡迎하는觀인데今後의需要에就하야서는生產에對한移入高는十一年에約三倍、十二年에二、五倍에達하야多少壓倒되는傾向으로朝鮮內의工場生產能力은五百十五萬九千足에對하야現在에서는二百三十五萬七千六百足의生產量인데總消費量에對하야移入品은八百六十八萬八千足으로約六割을占하는바는傾向이나近에都會에서는漸漸流行이업지서地方에擴出이增加된다고하더라

材木商窮境 協定違反과倒產

最近不景氣의影響을受치아는商人은업지만特히最近材木商과如한것은尤甚하야當初協定價에運貨及利當의口錢을加算하야協定價格을行하는것이나近時

金融難 과建築界不振으로所持物處置를急히하는結果濫賣가甚하야殆히不成價의態狀이며先般熊野商會가銀行取引이停止되야閉店한것을爲始하야京城一流木材商中第二商會等을除한外

大部分 은크게疲弊를極하얏는바大體京城의當業者는多數에過하는結果競爭으로損을當하는傾向이잇다그리고木材界의

斯業界 는十月末(南鮮은十一月中頃)으로써需要의終期인結果終結될때에는活氣를呈하는例라하나本年은何等其傾向이無하니不安의念에驅하고日本需要減의結果北海道도頗히不況이라

郵便振替取扱高

九月中全鮮各局所에서取扱한郵便振替貯金의受入高는千四百四十二萬千餘圓이오拂出高는千二百九十七萬七千餘圓인바受入拂出共히前月에比하야二割以上의增加더라

郵貯取扱高

九月中全鮮各郵便局所의取扱高는總入高三百九十五萬八千四百七十五圓이오拂戾高四百五萬七千三百九十二圓인데此를前年同期에比하면預入及拂戾는共히二分五厘의減少라고

手形交換金額激減

京城手形交換所十三日부터十八日外지의週間交換高는二萬三千十二枚七百四萬七千九百十五圓六十五錢인바前週에比하야枚數는二千六百三十六枚의增加이나金額에서는三百七萬四千六百六十三圓十二錢의減少로最近不振氣와共히平均額小額이된것을알겟스며七月以降累計는三十三萬二千二百六十一枚一億二千八百九十一萬九百十四圓三十七錢에達하얏더라

며잇는程度로委任經營을繼續하야도實現性은頗히疑問하리라더라

天候好順의謳歌로二十九圓臺로漸落하얏스나實務側의賣物이集湊하야月末三十一圓臺로返戾하야도底意强調裡에서本期를終了하엿더라(仁川)

仁取重役改選

李柄學氏外는全部再選

仁川米豆取引所定期總會는十八日午後三時부터仁取樓上에서開催하얏는데委任株主百三十二人에對한二萬六千七百九十八株와出席株主二十六人에對한一萬七千七百七十三株로當期株主配當은二割四分으로決定하얏고重役改選의結果監查役丁致國氏의補缺로李炳學氏가選任된外에는變動이無히如左히再選되얏더라

取締役社長 若松兎三郎
取締役 古城菅堂
同 加來榮太郎
同 張斗鉉
同 河野竹之助
同 荒井初太郎
同 吉田秀次郎
同 原勝一
監查役 天日常次郎
同 竹內作平
同 李柄學
同 萩谷籌夫
(仁川)

仁川在米增加

仁川穀物協會調查에依한本月十八日現在의市內六銀行穀物在庫數는昨今의新米延着으로因하야玄米는前週에比하면四十九石七斗를加하엿는데在庫品을種別하면左記와如하더라

▲玄米 四斗入 一、二〇六叺
▲同 五斗入 一、〇六四叺
▲白米 四斗入 一、六六六叺
▲同 五斗入 三二二叺
▲正租 五、四三〇俵
▲小豆(七斗入) 二三五袋
▲大麥(一石入) 一三〇石
▲小麥(四斗入) 二七四叺
▲粉米 一、〇三〇袋
▲外國米七斗入 二一七五袋

米豆輸移出量 一月以降米移出三百十五萬餘石

九月中의米及大豆輸移出數量은米輸出二千七百十三石大豆百十八石米移出十萬七千五百五石大豆五萬二千八百七十六石合計十六萬三百八十一石이오一月以降累計는米輸出二萬一千百七十一石大豆一萬二千六百十六石米移出三百十五萬六千九百五十九石大豆九十四萬百六十石合計四百十三萬九百六石으로前年同期累計에比하면米約六十萬八千石大豆約十萬一千石의增加이더라

大豆粕運賃問題로直營促進材料

朝鮮에有鐵道의直營問題와滿鐵本線特히安奉線의大豆粕의運賃引下와를結하야直營은此의促進解決上不利라고稱하나此는一理가無한것은아니나事件의眞相을研究하면此問題도一種의直營促進의材料며本來는云하면鐵道로서는

豆粕 의運賃과如한것은極度에引下하든지或은別方法을取하든지할것인데더욱朝鮮의農村이肥料에對하야大端覺醒하려하는此時를失치말고그消費를增大케하야農產物의產額을增加하야그結果에對하야鐵道收入을增하기에鋭意努力할것이다然이나滿鐵의態度는頗히冷淡하야總督府가可及的低利資金으로取할가하야朝鮮側提議에不應가다此는大連集注主義에背叛하는것과朝鮮線이借物이라는等으로云하면無理가안인것이나朝鮮으로서는甚히不足한感이有하다最近此問題는滿鐵本社에서는歷史的의것으로되야잇서前日에도그런일이잇섯다고幹部의腦裡에印象되

仁川取引所 營業概況

本期間의營業日數百五十三日賣買高一千四百八十八萬九千三百石(一日平均九萬七千三百十六石)此에前期繰越高四萬六百石을加하야總計一千四百九十二萬九千九百石內一千四百八十七萬五千二百石은期間內에轉賣買로了하고二萬六千八百石은期日에受渡를行하고殘高二萬七千九百石을後期에繰越하엿는대期間內의時勢의最高는八月限의三十六圓六十錢(八月二十九日)最低는九月限의二十七圓八十一錢(七月三日)其差는八圓七十九錢이더라 本期間의

商況概要 를擧하면四月에新甫六月限은三十二圓八十五錢에寄會하야三圓臺로擡頭하엿스나財界의依然不況과米國排日法案의通過對外爲替의暴落株式界의慘落等軟材料의簇出함을따라商勢惡化하야一圓臺로低落하엿고五月에入하야更히二十九圓臺로激落하엿다가過賣의反動으로硬派의買進으로三十二圓臺로反撥하야現內閣의成立을傳하자

財界緊縮 을越觀하고日本市場의不景과相挨하야落潮의形勢로下旬에二十八圓臺外지崩落하엿스며七月初旬에更히二十七圓臺의低價를顯하엿스나正米의下落과前途에橫在한天災의變虞로一躍三十圓臺에引締하고且日本朝鮮을通하야稀有의大旱魃로捕秋悲觀의賣氣白熱하야八月下旬에遂히三十四圓四十錢外지奔騰하며나九月에入하야는

夏秋蠶繭時勢

九月一日부터十月十三日外지慶南居昌郡에서共同販賣에附한夏秋蠶繭의價格及數量은如左하다

白繭交雜種牛繭十貫匁에對하야最高九十六圓六十錢最低三十圓平均七十二圓九十錢、總取引數量은一千一百七十三貫七十匁

(仁川)

朝鮮炭移出

三井物產에서는平北鳳山炭의日本移出을計畫中이엿섯는데來月初旬에南京丸으로第一回移出五百噸을芝浦에輸送하기로되야運賃은四圓五十錢인바沖着十七八圓으로서家庭用暖房用으로常磐炭과競爭을試하려하는바成績에依하야年產五萬噸目下四萬五千屯의採掘이나露天掘임으로增產自由를期待할수잇다더라

煉炭五十錢下

本年度官製煉炭은原價로서는確實히値下는되겟스나販賣政策上元受三井物產에서는昨年에比하야五十錢下로서京城貯炭場渡二十二圓八十錢持込二十四圓二十錢으로販賣하기로되엿스나本年은小型即二孔(一噸千二百個入)만입으로他에一昨年分의中型若干이잇다고因하야昨年京城賣上高는一萬四千噸이되나本年은不景氣와模範開出市로因하야幾分減할는지도未知라더라

蠶種檢查成績

京畿道蠶種取締所에서八月一日以來十名의檢查員이蠶種檢查를續行하얏는바本月廿日에終了하얏는데成績은左와如하고引續하야檢查員을養成코자講習生二十名을入所케하야講習을開始하다

步合檢查枚數 六五、二八枚
再檢查枚數 二、七四二枚
病毒步合 〇、八九%
原蠶種檢取數 八六三、〇五枚
同病毒步合 〇、〇三%

鐵珠板

▲日本의加藤緊縮內閣下에서 各地方에勸儉獎勵委員을囑하고 勸儉貯蓄宣傳에着手한다나 勸儉貯蓄할材料의 供給委員은必要▲日本에서朝鮮產業視察團이오고 下岡政務總監은大阪에서 阪神實業部를招待하야 朝鮮投資를慫慂하엿다든가 朝鮮에資金雨가올려나보나 ▲大倉王國米壽宴에 憲兵隊에서警戒를하리 憲兵隊에 警視廳에 그따의警戒는資本家뒤치개질하는것이라고 그것도그럴찻

渡邊會頭歸京

東京에開하는朝鮮臨時商業會議所聯合大會에出席코저渡東中의京城商議渡邊會頭는二十日夕六時五十分京城着列車로歸城豫定

產業視察團入京

東京山一合資會社長杉野喜精、大阪藤本『삘뿌로카』銀行專務取締役谷村一太郎氏等의朝鮮產業視察團一行은殖銀石井理事、渡邊產業課長等의案內로南鮮視察을終하고豫定과如히二十日午前八時京城驛着列車로入京하얏는대驛에는殖銀櫻井、淺尾、森各理事牛木公共金融課長不二興業藤井寬太郎氏等의出迎이잇섯서는朝鮮호텔에入하야朝鮮小憩後午前十時호텔을出發하야總督府에齋藤總督을訪問하고市中見學에向하얏더라

鐵道直營如何는 四五日中決定

安廣滿鐵社長은十九日東京出發歸任하리라는報는確定的의歸還豫定이라는電報는無疑한바如何間與否에는不明한點이잇스나近近東京出發歸任할것은無疑한일이며下岡政務總監의歸任期도아즉不明하나今月末頃이되리라推察되는바彼此를綜合하면當面의問題인關係各方面에서말하는바를合하야보면매우進步된듯한바某明確한方面의말을드르면要컨대問題를斷行코자하면一年이라도早速히하는것이조흐며一年猶豫期間을둔다고經營關係上不利益이다。그리고共直營反直營의決定은或은四五日中을돗하다더라

直營決定說 ＝某方面에서傳하는바에依하면朝鮮國有鐵道는直營決定하엿다는電報가東京에서京城局에達하얏다한다그러나이에對하야는同所의幹部에게問하며何等의情報가업다하야安廣社長이東京을出發하엿다는것도京鐵局에는아즉通知가업다

圖們鐵道一部開通

鍾城、潼關鎭間四哩는來十一月一日부터開通의豫定으로線路監查코자鐵道部員이出張監查케되엿는데局所外지開通한後에는穩城、磯谿方面의交通及對岸間島의物資吸收上不少한便宜를加케될것이오鐵道는本區間의延長으로서營業哩數는三十六哩에達할것이더라、

期米

仁川期米 前場突破三圓(暴騰) 後場 二十日十月

再昨後場은阪地初付三十八圓六十錢인情報를續하고三十二圓八十二錢에場을始하야三節六十九錢인反高와共히三節九十二錢外지反騰하엿다가阪地五節五十九錢으로結局五十六錢에止場을作하고六節七十九錢外지反落하엿든바一休今前場에入하야阪地初付三十八圓五十錢인前日比價보다二丁反落으로二節五十九錢인反高를接하고立會아니

▲第一節 當中兩限은不成이나先限은三十二圓九十八錢인休日前比價에比하면突外十八丁高價로初付하다▲第二節 阪地三節六十八錢인又復反高를受하고當限은三十八圓으로中限不成이며先限은三十三圓으로跳返하다▲第三節 阪地四節七十錢인二丁小高와共히當地는先驅的行動을加하야當中兩限은不成이나先限은〇九錢으로又復反騰하다▲第四節 當中兩限은不成이나先限은十三錢으로又復小高하다▲第五節 阪地五節七十二錢인二丁小高를接하고當限은十錢中限은三十四圓二十錢으로先限은十一錢으로小弛하다▲第六節 阪地六節六十八錢인四丁反落을嫌하고當中兩限은不成이나先限은〇一錢으로反落하다▲第七節 阪地七節六十九錢인一丁小戾와共히當中兩限은不成이나先限은三十三圓으로小弛하다▲第八節 阪地八節六十四錢인又復反落을嫌하고當限은不成이나中限은三十四圓으로軟弱히終하다▲第九節 當限은三十三圓〇五錢中限은三十三圓九十錢先限은三十二圓九十八錢으로一齊反落하다▲第十節 阪地九節五十九錢이라는傳說을嫌하고買氣突然旺盛하야當中兩限은不成이나先限은九十錢에場을止하니高低의差가二十三丁이더라

○桑野仲買店 仁川米豆取引所仲買人 電話長三九番

前場

	當	中	先
寄	─	─	
止	─	─	
一節			三二、九八
二節			三三、〇〇
三節			三三、〇九
四節			三三、一三
五節			三三、一一
六節			三三、〇一
七節			三三、〇〇
八節			三三、〇〇
九節			三二、九八
十節			三二、九〇
賣買石數 本期總高			

後場

	當	中	先
寄	─	─	
止	─	─	
一節			三二、九九
二節			三三、一四
三節			三三、一九
四節			三三、一九
五節			三三、二一
六節			三三、三六
七節			三三、四五
取組高 當限	一、八八〇		
中限	七、一〇〇		
先限	一八、六〇〇		
	六六、三〇〇		
	一、三九八、六〇〇		

買氣는依然不離

現下各地를互하야全혀材料가窮乏한時期라하여도過言이안이다그러나兩來供給不足을부르짓든各市中人氣는依然買慣習을脫치못하야稍히低價에는買方針을立하는現象인데新米의廻出期가稍漸迫到할연안이라正米의瓦落을不拘하고阪地는三十八圓七十錢當地는三十三圓臺를支持함은要컨대昨今에冷氣의襲來함을怨恨함이더러古米의拂底함을好材料로하야一步일지라도上伸하는步調를呈하는中인바果然那邊外지의高價를目標하가는難하나當分間大體의保勢를作하다가第

當限硬調와古米의拂底

昨今의市場에는米의需給에反하야當限과直接關係가無한古米의殘存如何를따라左右된다고하겠는데當限의狀態는依然硬調로其他地方도亦底를作하는現下狀態에相關히出回의受渡가如何히展開할는지?果然此는其外에도全無의狀態여러가지로山田筋의手에서渡米에供코저함이안인가하는市評도有하나그러나當限의現勢로到底히低落할傾向이無하다고商勢는依然하다

米豆餘話

▲昨今에襲來하는冷氣는晩稻에는殊히分蘖影響을波及할模樣이나早秋은벌서各市場에到着하야米山의堆積을殊하는現狀이다▲이米山은收穫期間에軟派는한번우슬을듯울반도하겟지만은早災의苦痛과金融의恐慌을부르짓든農業地主로果然엇더하랴▲여라한가지의結品인그米殼을賣出함에에참으로가슴이압푸고쓰릴것이다▲酷毒한稅金과부대가든農作儉嗇갑하라나가自然手中米放出할수밧게업슬터이지▲이러한點으로보면軟派의우슴은곳發芽의슨울이며따러서將來硬材料를釀成할일이다

京取市場 二十日

前場一齊小高

昨土曜前場에京取만小反되고其他는一齊히低落을呈한商勢는後場臨休와休日을지난後이今朝大新은七二圓六十錢하야七二圓六사付가續高十錢하야七二圓七三圓의高價가잇섯스나다시付價에大引되엇슴으로當地는一齊히反高를呈하얏섯스나賣買는大新의三百五十外에는皆三四十의小口이엇다▲大新은阪地伸悩에阪付同鞘로六十錢高인七二圓六初付後阪步七三圓亚에續高十錢이엇스나阪止가阪付同電에反下하야七二圓四大引으로新田의二百續賣와吉見의百買가大口이엇고▲京取는同價로二一圓六初付後高步로二一圓九大

各地期米比較 二十日

	昨後止	今前付	比較
大阪	三八、三五	三八、五四	二低
東京	三九、八六	三九、八四	二高
兵庫	三七、七〇	三七、六〇	一高
下關	三八、〇〇	三八、二五	五高
桑名	一九、二〇	三九、一〇	一〇低

大阪期米(二十日)

前場

寄當	三八、三五	止當	三八、五三
中	三九、三〇	中	三九、八〇
一節	三八、三五	六節	三八、六〇
二節	三八、五四	七節	三八、六四
三節	三八、六八	八節	三八、五九
四節	三八、七〇	九節	三八、六〇
五節	三八、七二	十節	三八、六〇

後場

寄當	四〇、四五		
中	三九、九八		
一節	三八、六二	四節	三八、六五
二節	三八、六二		
三節	三八、六三		

大新伸悩

▲仁新은付止不成으로三二圓八十錢步二八錢高▲安取는八九에大引되어二八錢高이제前價와比較高▲京取三十錢高▲安取三十錢高▲仁新三十錢高▲大新四十錢高

前週土曜後場에淀期大新이七二圓六에서二圓下落한後後場止價는反高로五이엇고今前場亦辭報로보면伸悩狀態이엇스니七三圓이三大入(電)을보면一例의買大新이自然出場하야東新三四千株를利得하야飛沫도諸株와가급低行한大新도下落될파또한國債三教理키爲하야日本政府가今週부터倫敦에서外債를起하리라는說이傳함으로때문이것이事實이면一時的이라도好時勢가多少恢復되겟고따라서株式市場에도好感이잇스리라할에因함이돗하나大新時勢는이로부터大次上向할뜻이나現狀으로는安心치못하겟습으로伸悩인돗하다

京取續高나閑散

京取는低價에는賣物이潛在하엿스니買進할者도업서自然히閑散하다京取는大新高로三十錢이繼騰되어二十一圓九이엇스나前述한理由로依然閑散하야買가三十에不過하얏섯나

株界往來

▲날이치워지니가京取市場은더쓸쓸하다▲仲買店員을外지店內에서움혀을아니하고立會時總勤員이不過三十餘人▲집웅이가큼직하야水蒸氣傍爐가만호니봉마다石炭갑이나해야겟는데數十枚賣買에不過하는이판이니걱정이야▲그러라고업서지지도아니하겟고景氣가恢復될때外지질질헐려이니中間에든사람들만부대김박게別無道理▲京取市場木然의目的인地株研究、事業紹介는집어치어노코大新、寧取、安取等日本、滿洲의劇場놀을過用하기때문에蘿蔔化하야京取株自體의惡血을多量히飮下한그罪로이러한慘狀을呈함은當然之事▲過事는再顧할것업시배스십드권好景氣時代나기다리자

後場保勢閑散

後場大新阪付가三十錢高로七二圓九入電後다시前止同價往來에當地는至極閑散하고保勢로賣買가各二三十에不過하엿스니▲京大新은七二圓五에大引될연▲京取는二一圓九에一步▲仁新亦二八圓에一步▲安取는九圓에一步▲鍾新은八一圓六에一步하얏섯다

▲京取保價▲仁新保價▲安取十錢高▲鍾新十錢高▲大新十錢高

大阪長期株式(二十日)

	前日後止	前付	前止
鍾紡	三四〇	三、四〇	三八九
同新	八五〇	八五〇	八五〇
大株	八九〇	八九〇	八九〇
同新	二二〇	一四〇	二四〇
郵船	─	七六	七七
同新	─	二六〇	二六〇

京取長期賣買及標準價〔二十日〕

株名		前場當限	前場先限	後場當限	後場先限	株名		前場當限	前場先限	後場當限	後場先限
京取	寄止	─	─	─	─	釜瓦	寄止	─	─	─	─
仁取	寄止	8800	─	8800	─	朝郵	寄止	─	─	─	─
同新	寄止	─	─	─	─	鮮鐵	寄止	─	─	─	─
鮮銀	寄止	6000	─	6000	─	一新	寄止	─	─	─	─
同新	寄止	1540	─	1540	─	二新	寄止	─	─	─	─
滿銀	寄止	4500	─	4500	─	三新	寄止	─	─	─	─
同新	寄止	─	─	─	─	四新	寄止	─	─	─	─
商銀	寄止	3460	─	3450	─	圖們	寄止	─	─	─	─
一新	寄止	2340	─	2350	─	京南	寄止	1040	─	1040	─
二新	寄止	─	─	─	─	金剛	寄止	1520	─	1520	─
漢銀	寄止	─	─	─	─	滿鐵	寄止	10850	─	10850	─
同新	寄止	─	─	─	─	同新	寄止	3400	─	3400	─
韓銀	寄止	─	─	─	─	東亞	寄止	─	─	─	1260
東拓	寄止	─	─	─	─	同新	寄止	─	─	─	─
同新	寄止	1550	─	1550	─	商信	寄止	─	─	─	─
鮮土	寄止	2350	─	2300	─	朝信	寄止	─	─	─	─
朝紡	寄止	570	─	570	─	發信	寄止	─	─	─	─
滿毛	寄止	─	─	─	─	新取	寄止	─	─	─	─
京電	寄止	─	─	─	─	奉信	寄止	─	─	─	─
同新	寄止	1430	─	1430	─	安取	寄止	─	─	─	─
電興	寄止	─	─	─	─	大新	寄止	─	─	─	─

京取短期

前場

株名	付價	止價
京取	二一六〇	二一九〇
仁取	─	─
仁新	─	─
朝紡	─	─
拓新	─	─
安取	─	八九
鍾新	─	─
大新	七二六〇	七二四〇

後場

株名	付價	止價
京取	─	─
仁取	─	─
仁新	─	─
朝紡	─	─
拓新	─	─
安取	─	─
鍾新	─	─
大新	─	七二三〇

金融

大阪短期株式(二十日)

	前付	前止	後付	後止
鐘新	二〇、三〇	二〇、三〇	二〇、三〇	
大新	一一六、	一一六、	一一五、九〇	

大新中引

同新	一〇三〇	一〇七〇	
日郵	─	一九九	
東紡	─	─	

朝鮮銀行券(十八日)

發行高	一七、八〇三、〇〇〇	
正貨準備高	四五、〇八八、〇〇〇	
保證準備高	一二、七七五、〇〇〇	

日本銀行券(十八日)

發行高	一、二二三、六九九	二、九九五
準備高	一、〇五二、九五七	三三〇
餘力	二一、六九九	二、三六
貸出高	一二七、六五四	二六六九

日本金利(十八日)

	東京	大阪
無條件	一錢七	一錢五〇
翌日物	一錢八	一錢七
二日物	一錢六	一錢五
月越物	一錢〇	一錢〇

海外經濟電報(二十日)

倫敦銀塊	三十五片十六分七	
紐育銀塊	七十一仙八分三	
米棉	六十一錢高	
印棉	七十錢低	
英米爲替	四弗四十九仙	
一	八分一低	

스틸株	一〇七弗四分一	一弗八分一高
아나콘다株	三五弗四分三	八分三高

綿絲

大阪三品(二十日)

	初付	大止
十月限	二四一、六〇	二四二、六〇
十一月限	二三一、五〇	二三二、一〇
十二月限	二二一、九〇	二二三、一〇
一月限	二二〇、九〇	二二一、六〇
二月限	二一〇、四〇	二一〇、四〇
三月限	二〇五、二〇	二〇六、〇〇
四月限	二〇五、二〇	二〇五、四〇

橫濱生糸(二十日)

當限	一九六〇	先限 一四〇〇

穀物

釜山

	賣買高		
穀良	四〇五	神力 四、三	五千石
大豆	一九、三	十月末	
	十二月中	二〇、〇	

群山

	賣買高	
金組四等	三八、七五	同四等 三八、五
十月末		十二月末 二四、〇
十二月中	二四、二八	

大邱

	十月中	十一月末	十二月中
一節	三三、五〇	三三、五	─
二節	三三、〇〇	三三、五五	─
三節	三三、五五	三三、五五	─
四節	三三、四〇	三三、四〇	─

物價

京城新炭類(二十日單位錢)

▲塊炭 ▲石炭部 一噸에對하야 三一、〇〇 日本九州炭 滿洲撫順炭 二〇、六〇 ▲官製無煙炭 一千二百個 二五炭 三四、〇〇 ▲安州白煙炭 三孔炭 三三、五〇 二六、〇〇

▲根炭部 一石에對하야 ▲興水原改良根炭 一、二〇 新幕根炭 一、三〇 ▲長斫部 一車에對하야 ▲大六百五十枚 一三、〇〇 小七百枚 一二、五〇

(協信商會調查)

廿一日藝題替換

(電話光化門 九五九番) 團成社

松竹特約 大會時日!! 苦待하시요

連續活劇 米國유社特作品 다니엘 풍 全十五編 三十一卷

連續活劇 鐵火의부라이쓰 全十五編 三十一卷

連續活劇 米國아-로社特作品 電光石火 全十五編 三十卷

◎現東京帝國劇場封切中!! 近日公開될三大連續 佛國파-데本社大作 快傑단돈 全八卷

近日公開 世界의大名畫 ◎豫告 嵐의孤兒의後編突然出然!!

苦待하시든世界的大連續 그여히公開 大連續探偵 冒險大活劇 伯林의狠 全十五編三十一卷中

佛國파-데社代表的名作 (最終編)第十一編 第十二編 四卷上場 冒險王찰쓰햇치손氏大力演

連續活劇 幽靈財寶 全十二編 二十四卷中

大活劇 ●米國유社大作 幸運兒 全二卷

◎當十月十九日 유社의 ◎二大連續大會 ●米國유社特作

朝鮮劇場 (電話光二〇五番) 仁寺洞

朝鮮藝術團大劇一行 世界六大社特約封切場

一、獨唱 追憶 申一仙孃
二、딴스 로씨아딴스세가지 一同
三、小術奇 잔재조네가지식 趙菊雪 朴粲瑛孃
四、歌劇 산고양이와토기 一同
五、奇術 부지거커외여러가지 參拜助手
六、딴스 로씨아딴스네가지 一同
七、滑稽 紳士의家庭 安世民
八、歌劇 蟬과蟋蟀 一同
九、催眠術 鉛의煮湯呑下外二種 金文强君

常備 良藥 靈蘇丸
時樂 景의趣 味를助長 함에는靈蘇 丸이必要함
함에는靈蘇 康을保障 樂이健 家和一
效 食傷 吐瀉 乱倒 酒食 滯暑滯 胃腸痛 乳癖症 沖頭痛 眩暈 痢消化 不良 飮
常備要藥
京城府授恩洞三十二番地 振替口座京城一〇三八六番
藥種貿易 朝鮮商會

日鮮語歌謠才談 八拾錢
和歌、韻、智話、滑稽話、笑話、雜歌、才談一口話、韻、藏否語를日鮮語로對譯하얏스니津津有味하야破睡之材가될뿐外라不知中語學上一助가될語學上初有良書외다

日鮮尺牘大全 紙數五百頁 壹圓五拾錢
高麗太祖 純諺文 八拾錢
玄白堂先生著 東史提綱 壹圓五拾錢
本書난十餘年前에東國史界으로朝鮮史學界의最精最備한者로今에刊行하엿사오니速速購覽하소서
京城府堅志洞八〇番地 發行及發賣所 大昌書院 振替口座京城八八六三番

澤順田次郎先生新著 ▲四六版▼特價金一圓七十錢 ▲箱入美本▼
圖入 處女及妻의性的生活 女의肉體의構造及性慾作用의新研究
本書는處子時代부터、妻、母에至하기外지의女의、肉體의變化、內面的性慾衝動本能的發作等을心理的及肉體的에分하야、男子는勿論女子에게도불지못할微妙한點外지圖入으로解剖研究하고其說明의平易親切은誰라도解키易하고趣味와實益의深大
▲女의〇〇의珍問이라는近來의▲處女의乳房파〇部▲處女의心理▲處女와非處女는簡易見別하는法▲處女의貞操▲處女의手〇와性感▲處女의〇〇와婚姻의〇▲處女〇의破裂▲處女〇의發見의研究▲結婚의〇〇은如何히할것인가▲處女〇의性的解剖▲夫婦의性及性〇의注意▲妊娠의時期▲其他新聞名記入하야葉書로注文하시면特別割引▲時期前에文券號로入送하라고申込한代金引換으로送呈함
◆代金引換送料十二錢 ◆前金注文送料八錢
◆東京麻布區富士見町六 振替東京四九四八四番 正文社

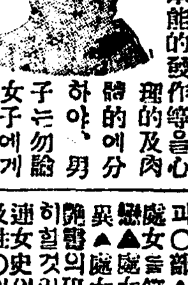

◎朝鮮書籍界에特出機關이요信用王大賣捌처
●萬種新舊 ●內外圖書 ●出版發行 ●都散賣商
○先金注文少有付屬地方大割引
世界書林 振替京一二七〇四番
●愛讀家와同業諸氏準備에好時期
京城鍾路二丁目七十二番

憤김에自殺 … 죽은원인 … 無子家에業童 …